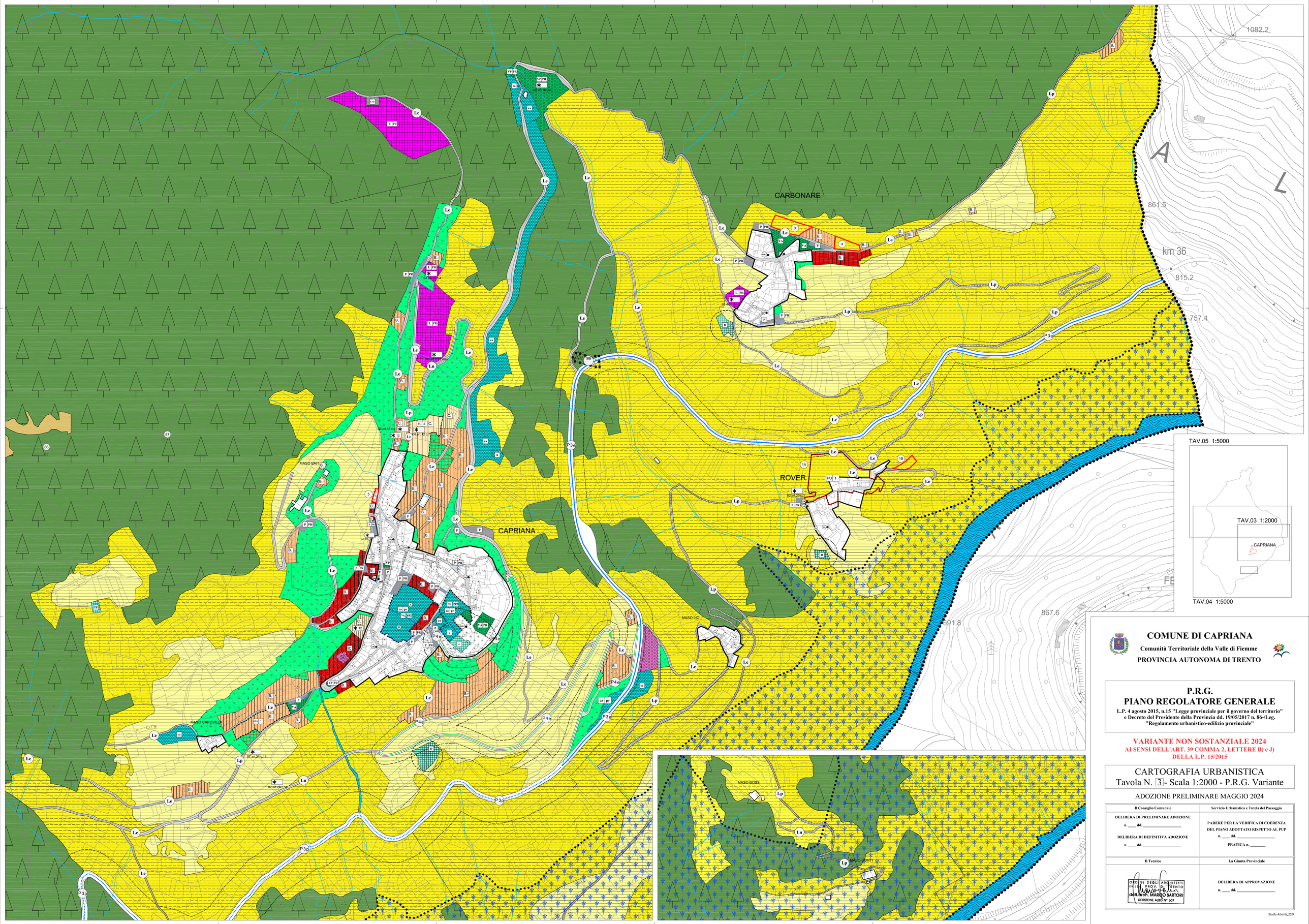

COMUNE DI CAPRIANA

Comunità Territoriale della Valle di Fiemme

PROVINCIA AUTONOMA DI TRENTO

P.R.G.
PIANO REGOLATORE GENERALE

L.P. 4 agosto 2015, n.15 "Legge provinciale per il governo del territorio" e Decreto del Presidente della Provincia dd. 19/05/2017 n. 86-/Leg. "Regolamento urbanistico-edilizio provinciale"

VARIANTE NON SOSTANZIALE 2024
AI SENSI DELL'ART. 39 COMMA 2, LETTERE B) e J) DELLA L.P. 15/2015

CARTOGRAFIA URBANISTICA
Tavola N. 3 - Scala 1:2000 - P.R.G. Variante

ADOZIONE PRELIMINARE MAGGIO 2024

Il Consiglio Comunale	Servizio Urbanistica e Tutela del Paesaggio
DELIBERA DI PRELIMINARE ADOZIONE n. ____ dd. _____ **DELIBERA DI DEFINITIVA ADOZIONE** n. ____ dd. _____	**PARERE PER LA VERIFICA DI COERENZA DEL PIANO ADOTTATO RISPETTO AL PUP** n. ____ dd. _____ **PRATICA n.** _____
Il Tecnico	**La Giunta Provinciale**
ORDINE DEGLI ARCHITETTI DELLA PROV. DI TRENTO dott. Arch. MARCO SARTORI ISCRIZIONE ALBO N° 607	**DELIBERA DI APPROVAZIONE** n. ____ dd. _____

Studio Artemis_2024