

COMUNE DI CAPRIANA

PROVINCIA DI TRENTO



Relazione al Rendiconto

2024

INTRODUZIONE

Secondo quanto disposto dall' **articolo 151 comma 6 del D. Lgs. 267/2000** "Al rendiconto è allegata una relazione della Giunta sulla gestione che esprime le valutazioni di efficacia dell'azione condotta sulla base dei risultati conseguiti, e gli altri documenti previsti dall'art. 11, comma 4, del decreto legislativo 23 giugno 2011, n. 118"

L'**articolo 231 comma 1 del D. Lgs. 267/2000** "La relazione sulla gestione è un documento illustrativo della gestione dell'ente, nonché dei fatti di rilievo verificatisi dopo la chiusura dell'esercizio, contiene ogni eventuale informazione utile ad una migliore comprensione dei dati contabili, ed è predisposto secondo le modalità previste dall'art. 11, comma 6, del decreto legislativo 23 giugno 2011, n. 118, e successive modificazioni."

Secondo l'**articolo 11 comma 6 del D.LGS. 118/2011** "

La relazione sulla gestione allegata al rendiconto è un documento illustrativo della gestione dell'ente, nonché dei fatti di rilievo verificatisi dopo la chiusura dell'esercizio e di ogni eventuale informazione utile ad una migliore comprensione dei dati contabili.

La presente relazione pertanto partendo dalla rendicontazione dei programmi e degli obiettivi 2024, Si è posta l'obiettivo di:

- analizzare compiutamente la gestione finanziaria 2024
- effettuare adeguate valutazioni sulle partecipazioni comunali

L'analisi della situazione economico-patrimoniale ai sensi del principio contabile n. 4/3 è oggetto di una nota integrativa a parte.

PREMESSA

In questa sezione sono individuati, per ogni singola missione e coerentemente agli indirizzi strategici contenuti nella Sezione Strategica (SES), i programmi operativi che l'amministrazione comunale ha realizzato nell'anno 2024.

Per ogni programma, coerentemente con quanto definito dal principio contabile, vengono rendicontati gli obiettivi annuali perseguiti.

CONTO DEL BILANCIO - RIEPILOGO GENERALE DELLE SPESE PER MISSIONI 2024

MISSIONE, PROGRAMMA, TITOLO	DENOMINAZIONE	RESIDUI PASSIVI AL 1/1/2024 (RS)		PAGAMENTI IN C/RESIDUI (PR)		RIACCERTAMENTO RESIDUI (R)				RESIDUI PASSIVI DA ESERCIZI PRECEDENTI (EP=RS-PR+R)	
		PREVISIONI DEFINITIVE DI COMPETENZA (CP)		PAGAMENTI IN C/COMPETENZA (PC)		IMPEGNI (I)		ECONOMIE DI COMPETENZA (ECP=CP-I-FPV)		RESIDUI PASSIVI DA ESERCIZIO DI COMPETENZA (EC= I - PC)	
		PREVISIONI DEFINITIVE DI CASSA (CS)		TOTALE PAGAMENTI (TP=PR+PC)		FONDO PLURIENNALE VINCOLATO (FPV)				TOTALE RESIDUI PASSIVI DA RIPORTARE (TR=EP+EC)	
DISAVANZO DI AMMINISTRAZIONE		CP	0,00								
MISSIONE 1	Servizi istituzionali e generali e di gestione	RS	214.217,80	PR	202.914,49	R	-4.401,85			EP	6.901,46
		CP	661.354,85	PC	452.395,44	I	585.108,94	ECP	76.245,91	EC	132.713,50
		CS	875.572,65	TP	655.309,93	FPV	0,00			TR	139.614,96
MISSIONE 3	Ordine pubblico e sicurezza	RS	11.000,00	PR	11.000,00	R	0,00			EP	0,00
		CP	7.700,00	PC	7.000,00	I	7.000,00	ECP	700,00	EC	0,00
		CS	18.700,00	TP	18.000,00	FPV	0,00			TR	0,00
MISSIONE 4	Istruzione e diritto allo studio	RS	23.003,34	PR	22.743,34	R	0,00			EP	260,00
		CP	122.850,00	PC	108.663,09	I	115.846,95	ECP	7.003,05	EC	7.183,86
		CS	145.853,34	TP	131.406,43	FPV	0,00			TR	7.443,86
MISSIONE 5	Tutela e valorizzazione dei beni e attività culturali	RS	1.653,34	PR	698,14	R	-955,20			EP	0,00
		CP	1.950,00	PC	1.247,33	I	1.527,30	ECP	422,70	EC	279,97
		CS	3.603,34	TP	1.945,47	FPV	0,00			TR	279,97
MISSIONE 6	Politiche giovanili, sport e tempo libero	RS	8.765,42	PR	5.471,42	R	-3.294,00			EP	0,00
		CP	26.100,00	PC	3.592,29	I	22.996,77	ECP	769,37	EC	19.404,48
		CS	32.531,56	TP	9.063,71	FPV	2.333,86			TR	19.404,48
MISSIONE 7	Turismo	RS	2.714,53	PR	2.509,53	R	-205,00			EP	0,00
		CP	2.900,00	PC	1.532,26	I	1.800,20	ECP	1.099,80	EC	267,94
		CS	5.614,53	TP	4.041,79	FPV	0,00			TR	267,94
MISSIONE 8	Assetto del territorio ed edilizia abitativa	RS	38.869,59	PR	30.176,71	R	0,00			EP	8.692,88
		CP	11.500,00	PC	1.854,77	I	10.704,42	ECP	795,58	EC	8.849,65
		CS	50.369,59	TP	32.031,48	FPV	0,00			TR	17.542,53
MISSIONE 9	Sviluppo sostenibile e tutela del territorio e dell'ambiente	RS	215.156,72	PR	49.528,17	R	-479,83			EP	165.148,72
		CP	738.478,90	PC	426.088,50	I	443.416,86	ECP	89.156,83	EC	17.328,36
		CS	747.730,41	TP	475.616,67	FPV	205.905,21			TR	182.477,08

CONTO DEL BILANCIO - RIEPILOGO GENERALE DELLE SPESE PER MISSIONI 2024

MISSIONE, PROGRAMMA, TITOLO	DENOMINAZIONE	RESIDUI PASSIVI AL 1/1/2024 (RS)		PAGAMENTI IN C/RESIDUI (PR)		RIACCERTAMENTO RESIDUI (R)				RESIDUI PASSIVI DA ESERCIZI PRECEDENTI (EP=RS-PR+R)	
		PREVISIONI DEFINITIVE DI COMPETENZA (CP)		PAGAMENTI IN C/COMPETENZA (PC)		IMPEGNI (I)		ECONOMIE DI COMPETENZA (ECP=CP-I-FPV)		RESIDUI PASSIVI DA ESERCIZIO DI COMPETENZA (EC= I - PC)	
		PREVISIONI DEFINITIVE DI CASSA (CS)		TOTALE PAGAMENTI (TP=PR+PC)		FONDO PLURIENNALE VINCOLATO (FPV)				TOTALE RESIDUI PASSIVI DA RIPORTARE (TR=EP+EC)	
MISSIONE 10	Trasporti e diritto alla mobilità	RS	99.508,64	PR	72.067,93	R	-2.028,59			EP	25.412,12
		CP	1.556.791,14	PC	205.369,20	I	284.103,05	ECP	1.087.640,08	EC	78.733,85
		CS	1.471.251,77	TP	277.437,13	FPV	185.048,01			TR	104.145,97
MISSIONE 11	Soccorso civile	RS	54.936,91	PR	54.936,91	R	0,00			EP	0,00
		CP	18.180,00	PC	12.315,60	I	18.180,00	ECP	0,00	EC	5.864,40
		CS	73.116,91	TP	67.252,51	FPV	0,00			TR	5.864,40
MISSIONE 12	Diritti sociali, politiche sociali e famiglia	RS	2.546,16	PR	2.546,16	R	0,00			EP	0,00
		CP	43.300,00	PC	38.445,15	I	41.719,66	ECP	1.580,34	EC	3.274,51
		CS	45.846,16	TP	40.991,31	FPV	0,00			TR	3.274,51
MISSIONE 13	Tutela della salute	RS	0,00	PR	0,00	R	0,00			EP	0,00
		CP	0,00	PC	0,00	I	0,00	ECP	0,00	EC	0,00
		CS	0,00	TP	0,00	FPV	0,00			TR	0,00
MISSIONE 14	Sviluppo economico e competitività	RS	12.915,00	PR	12.915,00	R	0,00			EP	0,00
		CP	0,00	PC	0,00	I	0,00	ECP	0,00	EC	0,00
		CS	12.915,00	TP	12.915,00	FPV	0,00			TR	0,00
MISSIONE 16	Agricoltura, politiche agroalimentari e pesca	RS	7.000,00	PR	6.901,00	R	-99,00			EP	0,00
		CP	7.000,00	PC	0,00	I	0,00	ECP	7.000,00	EC	0,00
		CS	14.000,00	TP	6.901,00	FPV	0,00			TR	0,00
MISSIONE 17	Energia e diversificazione delle fonti energetiche	RS	1.452,65	PR	0,00	R	0,00			EP	1.452,65
		CP	0,00	PC	0,00	I	0,00	ECP	0,00	EC	0,00
		CS	1.452,65	TP	0,00	FPV	0,00			TR	1.452,65
MISSIONE 18	Relazioni con le altre autonomie territoriali e locali	RS	0,00	PR	0,00	R	0,00			EP	0,00
		CP	2.950,00	PC	2.910,00	I	2.910,00	ECP	40,00	EC	0,00
		CS	2.950,00	TP	2.910,00	FPV	0,00			TR	0,00
MISSIONE 20	Fondi e accantonamenti	RS	0,00	PR	0,00	R	0,00			EP	0,00
		CP	70.332,67	PC	0,00	I	0,00	ECP	70.332,67	EC	0,00
		CS	27.228,77	TP	0,00	FPV	0,00			TR	0,00

CONTO DEL BILANCIO - RIEPILOGO GENERALE DELLE SPESE PER MISSIONI 2024

MISSIONE, PROGRAMMA, TITOLO	DENOMINAZIONE	RESIDUI PASSIVI AL 1/1/2024 (RS)		PAGAMENTI IN C/RESIDUI (PR)		RIACCERTAMENTO RESIDUI (R)				RESIDUI PASSIVI DA ESERCIZI PRECEDENTI (EP=RS-PR+R)	
		PREVISIONI DEFINITIVE DI COMPETENZA (CP)		PAGAMENTI IN C/COMPETENZA (PC)		IMPEGNI (I)		ECONOMIE DI COMPETENZA (ECP=CP-I-FPV)		RESIDUI PASSIVI DA ESERCIZIO DI COMPETENZA (EC= I - PC)	
		PREVISIONI DEFINITIVE DI CASSA (CS)		TOTALE PAGAMENTI (TP=PR+PC)		FONDO PLURIENNALE VINCOLATO (FPV)				TOTALE RESIDUI PASSIVI DA RIPORTARE (TR=EP+EC)	
MISSIONE 50	Debito pubblico	RS	0,00	PR	0,00	R	0,00	ECP	800,47	EP	0,00
		CP	28.000,00	PC	27.199,53	I	27.199,53			EC	0,00
		CS	28.000,00	TP	27.199,53	FPV	0,00			TR	0,00
MISSIONE 60	Anticipazioni finanziarie	RS	0,00	PR	0,00	R	0,00	ECP	449.009,54	EP	0,00
		CP	500.000,00	PC	50.990,46	I	50.990,46			EC	0,00
		CS	500.000,00	TP	50.990,46	FPV	0,00			TR	0,00
MISSIONE 99	Servizi per conto terzi	RS	178.006,03	PR	40.709,00	R	-135.297,03	ECP	228.542,16	EP	2.000,00
		CP	1.727.800,00	PC	1.427.688,60	I	1.499.257,84			EC	71.569,24
		CS	1.875.806,03	TP	1.468.397,60	FPV	0,00			TR	73.569,24
	TOTALE MISSIONI	RS	871.746,13	PR	515.117,80	R	-146.760,50	ECP	2.021.138,50	EP	209.867,83
		CP	5.527.187,56	PC	2.767.292,22	I	3.112.761,98			EC	345.469,76
		CS	5.932.542,71	TP	3.282.410,02	FPV	393.287,08			TR	555.337,59
	TOTALE GENERALE DELLE SPESE	RS	871.746,13	PR	515.117,80	R	-146.760,50	ECP	2.021.138,50	EP	209.867,83
		CP	5.527.187,56	PC	2.767.292,22	I	3.112.761,98			EC	345.469,76
		CS	5.932.542,71	TP	3.282.410,02	FPV	393.287,08			TR	555.337,59

INTRODUZIONE

Il bilancio di previsione 2024-2026 è stato approvato dal Consiglio Comunale con deliberazione n. 4 del 26.02.2024

EQUILIBRI DI BILANCIO per BILANCIO DI PREVISIONE ASSESTATO - Parte Corrente

EQUILIBRIO ECONOMICO-FINANZIARIO			COMPETENZ A ANNO DI RIFERIMENTO DEL BILANCIO	COMPETENZ A ANNO 2025	COMPETENZ A ANNO 2026
Fondo di cassa all'inizio dell'esercizio		151.242,51			
A) Fondo pluriennale vincolato di entrata per spese correnti	(+)		0,00	0,00	0,00
AA) Recupero disavanzo di amministrazione esercizio precedente	(-)		0,00	0,00	0,00
B) Entrate titoli 1.00 - 2.00 - 3.00	(+)		886.119,90	735.885,90	735.885,90
di cui per estinzione anticipata di prestiti			0,00	0,00	0,00
C) Entrate Titolo 4.02.06 - Contributi agli investimenti direttamente destinati al rimborso dei prestiti da amministrazioni pubbliche	(+)		0,00	0,00	0,00
D) Spese Titolo 1.00 - Spese correnti	(-)		893.826,67	707.885,90	707.885,90
di cui:					
- fondo pluriennale vincolato			0,00	0,00	0,00
- fondo crediti di dubbia esigibilità			53.054,67	25.825,90	25.825,90
E) Spese Titolo 2.04 - Altri trasferimenti in conto capitale	(-)		0,00	0,00	0,00
F) Spese Titolo 4.00 - Quote di capitale amm.to dei mutui e prestiti obbligazionari			28.000,00	28.000,00	28.000,00
di cui per estinzione anticipata di prestiti			0,00	0,00	0,00
di cui Fondo anticipazioni di liquidità			0,00	0,00	0,00
G) Somma finale (G=A-AA+B+C-D-			-35.706,77	0,00	0,00
ALTRE POSTE DIFFERENZIALI, PER ECCEZIONI PREVISTE DA NORME DI LEGGE, CHE HANNO EFFETTO SULL'EQUILIBRIO EX ARTICOLO 162, COMMA 6, DEL TESTO UNICO DELLE LEGGI SULL'ORDINAMENTO DEGLI ENTI LOCALI					
H) Utilizzo risultato di amministrazione presunto per spese correnti e rimborso dei prestiti (2)	(+)		8.478,00	0,00	0,00
di cui per estinzione anticipata di prestiti			0,00		
I) Entrate di parte capitale destinate a spese correnti in base a specifiche disposizioni di legge o dei principi contabili	(+)		0,00	0,00	0,00
di cui per estinzione anticipata di prestiti			0,00	0,00	0,00
L) Entrate di parte corrente destinate a spese di investimento in base a specifiche disposizioni di legge o dei principi contabili	(-)		0,00	0,00	0,00
M) Entrate da accensione di prestiti destinate a estinzione anticipata dei prestiti	(+)		0,00	0,00	0,00
EQUILIBRIO DI PARTE CORRENTE (3) O=G+H+I-			-27.228,77	0,00	0,00

EQUILIBRI DI BILANCIO per BILANCIO DI PREVISIONE ASSESTATO - Parte Capitale

EQUILIBRIO ECONOMICO-FINANZIARIO			COMPETENZA A ANNO DI RIFERIMENTO DEL BILANCIO	COMPETENZA A ANNO 2025	COMPETENZA A ANNO 2026
P) Utilizzo risultato di amministrazione presunto per spese di investimento (2)	(+)		0,00		
Q) Fondo pluriennale vincolato di entrata per spese in conto capitale	(+)		62.863,54	393.287,08	0,00
Q1) Fondo pluriennale vincolato per spese titolo 2.04 Altri trasferimenti in conto capitale iscritto in entrata	(-)		0,00	0,00	0,00
J2) Fondo pluriennale vincolato per spese titolo 3.01 Acquisizioni di attività finanziarie iscritto in entrata	(+)		0,00	0,00	0,00
R) Entrate Titoli 4.00-5.00-6.00	(+)		1.923.697,35	1.004.419,57	0,00
C) Entrate Titolo 4.02.06 - Contributi agli investimenti direttamente destinati al rimborso dei prestiti da amministrazioni pubbliche	(-)		0,00	0,00	0,00
I) Entrate di parte capitale destinate a spese correnti in base a specifiche disposizioni di legge o dei principi contabili	(-)		0,00	0,00	0,00
S1) Entrate Titolo 5.02 per Riscossioni di crediti di breve termine	(-)		0,00	0,00	0,00
S2) Entrate Titolo 5.03 per Riscossioni di crediti di medio-lungo termine	(-)		0,00	0,00	0,00
T) Entrate Titolo 5.04 relative a Altre entrate per riduzioni di attività finanziaria	(-)		0,00	0,00	0,00
L) Entrate di parte corrente destinate a spese di investimento in base a specifiche disposizioni di legge o dei principi contabili	(+)		0,00	0,00	0,00
M) Entrate da accensione di prestiti destinate a estinzione anticipata dei prestiti	(-)		0,00	0,00	0,00
U) Spese Titolo 2.00 - Spese in conto capitale <i>di cui fondo pluriennale vincolato di spesa</i>	(-)		2.377.560,89 393.287,08	1.397.706,65 0,00	0,00 0,00
V) Spese Titolo 3.01 per Acquisizioni di attività finanziarie <i>di cui fondo pluriennale vincolato</i>	(-)		0,00 0,00	0,00 0,00	0,00 0,00
E) Spese Titolo 2.04 - Altri trasferimenti in conto capitale	(+)		0,00	0,00	0,00
EQUILIBRIO DI PARTE CAPITALE Z = P+Q-Q1+J2+R-C-I-S1-S2-T+L-M-			-391.000,00	0,00	0,00

RIEPILOGO ENTRATE - ANNO 2024

Tit.	Descrizione	Previsione iniziale A	Previsione definitiva B	% Scost. C=B/A	Accertamenti D	% Realizzo E=D/B	Riscossioni F	Residuo G=D-F
	Avanzo	8.478,00	426.706,77	5.033,11	0,00			
	Fondo Pluriennale Vincolato per spese correnti	0,00	0,00	0,00				
	Fondo Pluriennale Vincolato per spese in conto capitale e incremento att. fin.	0,00	62.863,54	0,00				
1	Titolo I - Entrate tributarie	132.000,00	145.500,00	110,23	139.534,40	95,90	122.798,93	16.735,47
2	Titolo II - Trasferimenti correnti	358.575,90	364.099,90	101,54	444.067,10	121,96	438.943,10	5.124,00
3	Titolo III - Entrate extratributarie	260.980,00	376.520,00	144,27	325.414,11	86,43	278.859,72	46.554,39
4	Titolo IV - Entrate in conto capitale	3.091.023,00	1.923.697,35	62,23	1.027.112,64	53,39	674.724,08	352.388,56
5	Titolo V - Riduzione Attività finanziaria	0,00	0,00	0,00	0,00	0,00	0,00	0,00
6	Titolo VI - Accensione mutui	0,00	0,00	0,00	0,00	0,00	0,00	0,00
7	Titolo VII - Anticipazioni di tesoreria	500.000,00	500.000,00	100,00	50.990,46	10,20	50.990,46	0,00
9	Titolo IX - Servizi	897.000,00	1.727.800,00	192,62	1.499.257,84	86,77	1.460.442,73	38.815,11
	Totale	5.248.056,90	5.527.187,56	105,32	3.486.376,55	63,08	3.026.759,02	459.617,53

RIEPILOGO SPESE - ANNO 2024

Tit.	Descrizione	Previsione iniziale A	Previsione definitiva B	% Scost. C=B/A	Impegni D	% Realizzo E=D/B	Pagamenti F	Residuo G=D-F
1	Titolo I - Spese correnti	732.033,90	893.826,67	122,10	763.546,95	85,42	638.097,48	125.449,47
2	Titolo II - Spese in conto capitale	3.091.023,00	2.377.560,89	76,92	771.767,20	32,46	623.316,15	148.451,05
3	Titolo III - Incremento di attività finanziarie	0,00	0,00	0,00	0,00	0,00	0,00	0,00
4	Titolo IV - Rimborso dei prestiti	28.000,00	28.000,00	100,00	27.199,53	97,14	27.199,53	0,00
5	Titolo V - Chiusura anticipazioni ricevute da tesoreria	500.000,00	500.000,00	100,00	50.990,46	10,20	50.990,46	0,00
7	Titolo VII - Spese per conto terzi	897.000,00	1.727.800,00	192,62	1.499.257,84	86,77	1.427.688,60	71.569,24
	Totale	5.248.056,90	5.527.187,56	105,32	3.112.761,98	56,32	2.767.292,22	345.469,76

Prospetto Entrate e Spese Una Tantum - Anno 2024

ENTRATE CORRENTI NON RIPETITIVE	
E.6.0 IMPOSTA MUNICIPALE PROPRIA (IMUP) DA ATTIVITA' DI ACCERTAMENTO	0,00
E.7.0 IMPOSTA MUNICIPALE SEMPLICE (IMIS) DA ATTIVITA' ACCERTAMENTO	7.534,40
E.10.0 IMPOSTA IMMOBILI COMUNALI (ICI) DA ATTIVITA' DI ACCERTAMENTO	0,00
E.11.0 TASSA SERVIZI INDIVISIBILI (TASI) DA ATTIVITA' ACCERTAMENTO	0,00
Totale	7.534,40
SPESE CORRENTI NON RIPETITIVE	
U.51.1 RIMBORSI DI IMPOSTE E TASSE DI NATURA CORRENTE	430,00
U.51.3 RIMBORSI DI PARTE CORRENTE AD IMPRESE	0,00
U.895.0 TRATTAMENTO FINE RAPPORTO PERSONALE NON DI RUOLO SCUOLA DELL'INFANZIA	90,16
U.1302.0 BORSE DI STUDIO EROGATE A STUDENTI UNIVERSITARI	1.350,00
U.2150.0 RETTE DEGENZA IN STRUTTURE RESIDENZIALI PER RICOVERO ANZIANI	3.617,59
U.2220.0 SERVIZIO SGOMBERO NEVE	22.100,00
Totale	27.587,75
Sbilancio entrate meno spese non ripetitive	-20.053,35

QUADRO GENERALE RIASSUNTIVO 2024

ENTRATE	ACCERTAMENTI	INCASSI	SPESE	IMPEGNI	PAGAMENTI
Fondo di cassa all'inizio dell'esercizio		151.242,51			
Utilizzo avanzo di amministrazione	426.706,77		Disavanzo di amministrazione	0,00	
- di cui Utilizzo Fondo anticipazioni di liquidità	0,00		Disavanzo derivante da debito autorizzato e non contratto ripianato con accensione di prestiti (4)	0,00	
Fondo pluriennale vincolato di parte corrente (1)	0,00				
Fondo pluriennale vincolato in c/capitale (1)	62.863,54				
- di cui Fondo pluriennale vincolato in c/capitale finanziato	0,00				
Fondo pluriennale vincolato per incremento di attività finanziarie (2)	0,00				
Titolo 1 - Entrate correnti di natura tributaria, contributiva e perequativa	139.534,40	133.549,47	Titolo 1 - Spese correnti	763.546,95	865.190,71
			<i>Fondo pluriennale vincolato di parte corrente (2)</i>	0,00	0,00
Titolo 2 - Trasferimenti correnti	444.067,10	438.943,10			
Titolo 3 - Entrate extratributarie	325.414,11	366.336,30	Titolo 2 - Spese in conto capitale	771.767,20	870.631,72
<i>Fondo pluriennale vincolato per attività finanziarie (*)</i>	0,00	0,00	<i>Fondo pluriennale vincolato in c/capitale (2)</i>	393.287,08	0,00
Titolo 4 - Entrate in conto capitale	1.027.112,64	802.074,51	- di cui Fondo pluriennale vincolato in c/capitale finanziato da debito	0,00	
<i>di cui Fondo anticipazioni di liquidità (DL 35/2013 e successive modifiche e rifinanziamenti)</i>	0,00	0,00	Titolo 3 - Spese per incremento di attività finanziarie	0,00	0,00
Titolo 5 - Entrate da riduzione di attività finanziarie	0,00	0,00	Totale spese finali	1.928.601,23	1.735.822,43
Totale entrate finali	1.936.128,25	1.740.903,38	Titolo 4 - Rimborso di prestiti	27.199,53	27.199,53
Titolo 6 - Accensione di prestiti	0,00	0,00	Fondo anticipazioni di liquidità	0,00	0,00
Titolo 7 - Anticipazioni da istituto tesoriere/cassiere	50.990,46	50.990,46	Titolo 5 - Chiusura Anticipazioni da istituto tesoriere/cassiere	50.990,46	50.990,46
Titolo 9 - Entrate per conto di terzi e partite di giro	1.499.257,84	1.461.631,74	Titolo 7 - Spese per conto terzi e partite di giro	1.499.257,84	1.468.397,60
Totale entrate dell'esercizio	3.486.376,55	3.253.525,58	Totale spese dell'esercizio	3.506.049,06	3.282.410,02
TOTALE COMPLESSIVO ENTRATE	3.975.946,86	3.404.768,09	TOTALE COMPLESSIVO SPESE	3.506.049,06	3.282.410,02
DISAVANZO DELL'ESERCIZIO	0,00		AVANZO DI COMPETENZA/FONDO DI CASSA	469.897,80	122.358,07
TOTALE A PAREGGIO	3.975.946,86	3.404.768,09	TOTALE A PAREGGIO	3.975.946,86	3.404.768,09

QUADRO GENERALE RIASSUNTIVO 2024

GESTIONE DEL BILANCIO	
a) Avanzo di competenza (+) /Disavanzo di competenza (-)	469.897,80
b) Risorse accantonate stanziare nel bilancio dell'esercizio N (+)(8)	34.303,90
c) Risorse vincolate nel bilancio (+)(9)	2.587,50
d) Equilibrio di bilancio (d=a-b-c)	433.006,40

GESTIONE DEGLI ACCANTONAMENTI IN SEDE DI RENDICONTO	
d)Equilibrio di bilancio (+)/(-)	433.006,40
e)Variazione accantonamenti effettuata in sede di rendiconto'(+)/(-)(10)	-16.554,11
f) Equilibrio complessivo (f=d-e)	449.560,51

EQUILIBRI DI BILANCIO Per RENDICONTO Parte Corrente

EQUILIBRIO ECONOMICO-FINANZIARIO			COMPETENZA
A) Fondo pluriennale vincolato per spese correnti iscritto in entrata	(+)		0,00
AA) Recupero disavanzo di amministrazione esercizio precedente	(-)		0,00
Q1) Fondo pluriennale vincolato per spese titolo 2.04 Altri trasferimenti in conto capitale iscritto in entrata	(+)		0,00
B) Entrate titoli 1.00 - 2.00 - 3.00	(+)		909.015,61
<i>di cui per estinzione anticipata di prestiti</i>			0,00
C) Entrate Titolo 4.02.06 - Contributi agli investimenti direttamente destinati al rimborso dei prestiti da amministrazioni pubbliche	(+)		0,00
	(-)		763.546,95
D)Spese Titolo 1.00 - Spese correnti			0,00
<i>- di cui spese correnti non ricorrenti finanziate con utilizzo del risultato di amministrazione</i>	(-)		0,00
D1) Fondo pluriennale vincolato di parte corrente (di spesa)	(-)		0,00
E) Spese Titolo 2.04 - Altri trasferimenti in conto capitale	(-)		0,00
E1) Fondo pluriennale vincolato di spesa - titolo 2.04 Altri trasferimenti in conto capitale	(-)		0,00
F1) Spese Titolo 4.00 - Quote di capitale amm.to dei mutui e prestiti obbligazionari			27.199,53
<i>di cui per estinzione anticipata di prestiti</i>			0,00
F2) Fondo anticipazioni di liquidità			0,00
G) Somma finale (G=A-AA+Q1+B+C-D-D1-E-E1-F1-F2)			118.269,13
ALTRE POSTE DIFFERENZIALI, PER ECCEZIONI PREVISTE DA NORME DI LEGGE E DAI PRINCIPI CONTABILI, CHE HANNO EFFETTO SULL'EQUILIBRIO EX ARTICOLO 162, COMMA 6, DEL TESTO UNICO DELLE LEGGI SULL'ORDINAMENTO DEGLI ENTI LOCALI			
H) Utilizzo avanzo di amministrazione per spese correnti e per rimborso prestiti	(+)		35.706,77
<i>di cui per estinzione anticipata di prestiti</i>			0,00
I) Entrate di parte capitale destinate a spese correnti in base a specifiche disposizioni di legge o dei principi contabili	(+)		0,00
<i>di cui per estinzione anticipata di prestiti</i>			0,00
L) Entrate di parte corrente destinate a spese di investimento in base a specifiche disposizioni di legge o dei principi contabili	(-)		0,00
	(+)		0,00
M) Entrate da accensione di prestiti destinate a estinzione anticipata dei prestiti			0,00
O1) RISULTATO DI COMPETENZA DI PARTE CORRENTE (O1=G+H+I-L+M)			153.975,90
- Risorse accantonate di parte corrente stanziare nel bilancio dell'esercizio N	(-)		34.303,90
- Risorse vincolate di parte corrente nel bilancio	(-)		2.587,50
O2) EQUILIBRIO DI BILANCIO DI PARTE	(-)		117.084,50
- Variazione accantonamenti di parte corrente effettuata in sede di rendiconto'(+)/(-)	(-)		-16.554,11
O3) EQUILIBRIO COMPLESSIVO DI PARTE			133.638,61

EQUILIBRI DI BILANCIO Per RENDICONTO Parte Capitale

EQUILIBRIO ECONOMICO-FINANZIARIO			COMPETENZA
P) Utilizzo avanzo di amministrazione per spese di investimento	(+)		391.000,00
Q) Fondo pluriennale vincolato per spese in conto capitale iscritto in entrata	(+)		62.863,54
Q1) Fondo pluriennale vincolato per spese titolo 2.04 Altri trasferimenti in conto capitale iscritto in entrata	(-)		0,00
J2) Fondo pluriennale vincolato per spese Titolo 3.01 Acquisizioni di attività finanziarie iscritto in entrata	(+)		0,00
R) Entrate Titoli 4.00-5.00-6.00	(+)		1.027.112,64
C) Entrate Titolo 4.02.06 - Contributi agli investimenti direttamente destinati al rimborso dei prestiti da amministrazioni pubbliche	(-)		0,00
I) Entrate di parte capitale destinate a spese correnti in base a specifiche disposizioni di legge o dei principi contabili	(-)		0,00
S1) Entrate Titolo 5.02 per Riscossioni crediti di breve termine	(-)		0,00
S2) Entrate Titolo 5.03 per Riscossioni crediti di medio-lungo termine	(-)		0,00
T) Entrate Titolo 5.04 relative a Altre entrate per riduzioni di attività finanziarie	(-)		0,00
L) Entrate di parte corrente destinate a spese di investimento in base a specifiche disposizioni di legge o dei principi contabili	(+)		0,00
M) Entrate da accensione di prestiti destinate a estinzione anticipata dei prestiti	(-)		0,00
U) Spese Titolo 2.00 - Spese in conto capitale	(-)		771.767,20
U1) Fondo pluriennale vincolato in c/capitale (di spesa)	(-)		393.287,08
V) Spese Titolo 3.01 per Acquisizioni di attività finanziarie	(-)		0,00
Y2) Fondo pluriennale vincolato per spese Titolo 3.01 Acquisizioni di attività finanziarie iscritto in spesa	(-)		0,00
E) Spese Titolo 2.04 - Altri trasferimenti in conto capitale	(+)		0,00
E1) Fondo pluriennale vincolato di spesa - titolo 2.04 Altri trasferimenti in conto capitale	(+)		0,00
Z1) RISULTATO DI COMPETENZA IN C/CAPITALE (Z1) = P+Q-Q1+J2+R-C-I-S1-S2-T+L-M-U-U1-U2-V-Y2+E+E1)			315.921,90
Z/1) Risorse accantonate in c/capitale stanziare nel bilancio dell'esercizio N	(-)		0,00
- Risorse vincolate in c/capitale nel bilancio	(-)		0,00
Z/2) EQUILIBRIO DI BILANCIO IN C/CAPITALE			315.921,90
- Variazione accantonamenti in c/capitale effettuata in sede di rendiconto'(+)/(-)	(-)		0,00
Z3) EQUILIBRIO COMPLESSIVO IN CAPITALE			315.921,90

EQUILIBRI DI BILANCIO Per RENDICONTO Totale

EQUILIBRIO ECONOMICO-FINANZIARIO		COMPETENZA
J) Utilizzo risultato di amministrazione per l'incremento di attività finanziarie	(+)	0,00
J1) Fondo pluriennale vincolato per incremento di attività finanziarie iscritto in entrata	(+)	0,00
J2) Fondo pluriennale vincolato per spese Titolo 3.01 Acquisizioni di attività finanziarie iscritto in entrata	(-)	0,00
S1) Entrate Titolo 5.02 per Riscossione crediti di breve termine	(+)	0,00
S2) Entrate Titolo 5.03 per Riscossione crediti di medio-lungo termine	(+)	0,00
T) Entrate Titolo 5.04 relative a Altre entrate per riduzioni di attività finanziarie	(+)	0,00
X1) Spese Titolo 3.02 per Concessione crediti di breve termine	(-)	0,00
X2) Spese Titolo 3.03 per Concessione crediti di medio-lungo termine	(-)	0,00
Y) Spese Titolo 3.04 per Altre spese per incremento di attività finanziarie	(-)	0,00
Y1) Fondo pluriennale vincolato per incremento di attività finanziarie (di spesa)	(-)	0,00
Y2) Fondo pluriennale vincolato per spese Titolo 3.01 Acquisizioni di attività finanziarie iscritto in spesa	(+)	0,00
W1) RISULTATO DI COMPETENZA (W/1 = O1+Z1+J+J1-J2+S1+S2+T-X1-X2-Y-		469.897,80
Risorse accantonate stanziate nel bilancio dell'esercizio N		34.303,90
Risorse vincolate nel bilancio		2.587,50
W2/EQUILIBRIO DI		433.006,40
Variazione accantonamenti effettuata in sede di rendiconto		-16.554,11
W3/EQUILIBRIO		449.560,51

Saldo corrente ai fini della copertura degli investimenti pluriennali:

O1) Risultato di competenza di parte corrente		153.975,90
Utilizzo risultato di amministrazione per il finanziamento di spese correnti ricorrenti e per il rimborso dei prestiti al netto del Fondo anticipazione di liquidità	(-)	35.706,77
Entrate non ricorrenti che non hanno dato copertura a impegni	(-)	0,00
- Risorse accantonate di parte corrente stanziate nel bilancio dell'esercizio N (1)	(-)	34.303,90
- Variazione accantonamenti di parte corrente effettuata in sede di rendiconto (+)/(-)(2) - Risorse vincolate di parte corrente nel bilancio (3)	(-)	-16.554,11
	(-)	2.587,50
Equilibrio di parte corrente ai fini della copertura degli investimenti pluriennali.		97.931,84

TABELLA GESTIONE RESIDUI - ANNO 2024

Gestione dei residui	Importo parziale	Importo totale
Maggiori residui attivi riaccertati (+)	3.444,59	
Minori residui attivi riaccertati (-)	289.787,55	
Minori residui passivi riaccertati (+)	146.760,50	
Saldo Gestione Residui		-139.582,46
Riepilogo		
Saldo gestione corrente	-4.101,29	
Saldo gestione capitale	-109.255,90	
Saldo gestione partite di giro	-26.225,27	
Saldo totale		-139.582,46

ANALISI ANZIANITA' DEI RESIDUI - Anno 2024

Residui	2019 E ANNI PRECEDENTI	2020	2021	2022	2023	2024	Totale
ATTIVI							
TITOLO I	0,00	0,00	8.816,92	18.645,16	12.836,81	16.735,47	57.034,36
di cui Tarsu/tari	0,00	0,00	0,00	0,00	0,00	0,00	0,00
di cui F.S.R o F.S.	0,00	0,00	0,00	0,00	0,00	0,00	0,00
TITOLO II	0,00	0,00	0,00	12.915,00	15.993,00	5.124,00	34.032,00
di cui trasf. Stato	0,00	0,00	0,00	12.915,00	15.993,00	5.124,00	34.032,00
di cui trasf. Regione	0,00	0,00	0,00	0,00	0,00	0,00	0,00
TITOLO III	0,00	179,16	8.133,88	478,97	9.693,42	46.554,39	65.039,82
di cui Tia	0,00	0,00	0,00	0,00	0,00	0,00	0,00
di cui Fitti Attivi	0,00	0,00	0,00	0,00	130,00	1.002,66	1.132,66
di cui sanzioni CdS	0,00	0,00	0,00	0,00	0,00	0,00	0,00
Tot. Parte	0,00	179,16	16.950,80	32.039,13	38.523,23	68.413,86	156.106,18
TITOLO IV	53.000,00	46.678,57	140.442,92	199.517,37	241.616,23	352.388,56	1.033.643,65
di cui TRASF. STATO CAP	0,00	0,00	0,00	0,00	0,00	25.184,34	25.184,34
di cui TRASF. REG. CAP	53.000,00	33.678,57	135.422,92	192.517,37	181.291,44	293.558,11	889.468,41
Tot. Parte	53.000,00	46.678,57	140.442,92	199.517,37	241.616,23	352.388,56	1.033.643,65
TITOLO IX	0,00	0,00	0,00	0,00	0,00	38.815,11	38.815,11
TOTAL	53.000,00	46.857,73	157.393,72	231.556,50	280.139,46	459.617,53	1.228.564,94
PASSIVI							
TITOLO I	0,00	150,62	10.000,00	201,04	4.390,08	125.449,47	140.191,21
TITOLO II	0,00	0,00	1.452,65	56.886,27	134.787,17	148.451,05	341.577,14
TITOLO VII	0,00	0,00	0,00	2.000,00	0,00	71.569,24	73.569,24
TOTAL	0,00	150,62	11.452,65	59.087,31	139.177,25	345.469,76	555.337,59

Andamento della gestione dei residui per il rendiconto 2024

Residui Attivi

Gestione	Residui iniziali (A)	Residui riscossi (B)	Magg./Min. residui reimp. (C)	Residui da riportare (D)	Percentuale di riporto (E=D/A)	Residui di competenza (F)	Totale Residui da riaccertare (D+F)
TIT. 1 - ENTRATE CORRENTI DI NATURA TRIBUTARIA,	58.469,02	10.750,54	-7.419,59	40.298,89	68,92	16.735,47	57.034,36
TIT. 2 - TRASFERIMENTI CORRENTI	28.908,00	0,00	0,00	28.908,00	100,00	5.124,00	34.032,00
TIT. 3 - ENTRATE EXTRATRIBUTARIE	107.900,71	87.476,58	-1.938,70	18.485,43	17,13	46.554,39	65.039,82
GEST.	195.277,73	98.227,12	-9.358,29	87.692,32	44,91	68.413,86	156.106,18
TIT. 4 - ENTRATE IN CONTO	924.067,89	127.350,43	-115.462,37	681.255,09	73,72	352.388,56	1.033.643,65
TIT. 7 - ANTICIPAZIONI DA ISTITUTO	0,00	0,00	0,00	0,00	0,00	0,00	0,00
TIT. 9 - ENTRATE PER CONTO TERZI E PARTITE DI GIRO	162.711,31	1.189,01	-161.522,30	0,00	0,00	38.815,11	38.815,11
TOTALE	1.282.056,93	226.766,56	-286.342,96	768.947,41	59,98	459.617,53	1.228.564,94

Residui Passivi

Gestione	Residui iniziali (A)	Residui pagati (B)	Magg./Min. residui riacc. (C)	Residui da riportare (D)	Percentuale di riporto (E=D/A)	Residui di competenza (F)	Totale Residui da reimpegnare (D+F)
TIT. 1 - SPESE CORRENTI	247.091,97	227.093,23	-5.257,00	14.741,74	5,97	125.449,47	140.191,21
TIT. 2 - SPESE IN CONTO CAPITALE	446.648,13	247.315,57	-6.206,47	193.126,09	43,24	148.451,05	341.577,14
TIT. 4 - RIMBORSO DI PRESTITI	0,00	0,00	0,00	0,00	0,00	0,00	0,00
TIT. 5 - CHIUSURA DI ANTICIPAZIONI RICEVUTE	0,00	0,00	0,00	0,00	0,00	0,00	0,00
TIT. 7 - SPESE PER CONTO TERZI E PARTITE DI GIRO	178.006,03	40.709,00	-135.297,03	2.000,00	1,12	71.569,24	73.569,24
TOTALE	871.746,13	515.117,80	-146.760,50	209.867,83	24,07	345.469,76	555.337,59

Dimostrazione Risultato di amministrazione 2024		
Descrizione	Segno	Importo
Risultato della gestione di competenza	+	469.897,80
Risultato della gestione residui	-	139.582,46
Avanzo Esercizio Precedente	+	498.689,77
Avanzo Esercizio Precedente applicato	-	426.706,77
Risultato di amministrazione 2024	=	402.298,34

PROSPETTO DIMOSTRATIVO DEL RISULTATO DI AMMINISTRAZIONE

Risultato di Amministrazione

		GESTIONE		
		Residui	Competenza	TOTALE
Fondo cassa al 1° Gennaio				151.242,51
RISCOSSIONI	(+)	226.766,56	3.026.759,02	3.253.525,58
PAGAMENTI	(-)	515.117,80	2.767.292,22	3.282.410,02
SALDO DI CASSA AL 31 DICEMBRE	(=)			122.358,07
PAGAMENTI per azioni esecutive non regolarizzate al 31 dicembre	(-)			0,00
FONDO DI CASSA AL 31 DICEMBRE	(=)			122.358,07
RESIDUI ATTIVI	(+)	768.947,41	459.617,53	1.228.564,94
<i>di cui residui attivi incassati alla data del 31/12 in conti postali e bancari in attesa del riversamento nel conto di tesoreria principale</i>		0,00	0,00	0,00
<i>di cui derivanti da accertamenti di tributi effettuati sulla base della stima del dipartimento delle finanze</i>		0,00	0,00	0,00
RESIDUI PASSIVI	(-)	209.867,83	345.469,76	555.337,59
FONDO PLURIENNALE VINCOLATO PER SPESE CORRENTI	(-)			0,00
FONDO PLURIENNALE VINCOLATO PER SPESE IN CONTO CAPITALE	(-)			393.287,08
FONDO PLURIENNALE VINCOLATO PER INCREMENTO DI ATTIVITA' FINANZIARIE (1)	(-)			0,00
RISULTATO DI AMMINISTRAZIONE AL 31 DICEMBRE (A)	(=)			402.298,34

PROSPETTO DIMOSTRATIVO DEL RISULTATO DI AMMINISTRAZIONE

Parte Accantonata

	GESTIONE	
		TOTALE
Parte accantonata		
Fondo crediti di dubbia esigibilità		54.097,68
Fondo anticipazioni liquidità		0,00
Fondo perdite società partecipate		0,00
Fondo contezioso		0,00
Altri accantonamenti		6.000,00
Fondo di garanzia debiti commerciali		8.478,00
	Totale parte accantonata (B)	68.575,68

ELENCO ANALITICO DELLE RISORSE ACCANTONATE NEL RISULTATO DI AMMINISTRAZIONE (*)

Capitolo di spesa	Descrizione	Risorse accantonate al 1/1/2024	Risorse accantonate applicate al bilancio dell'esercizio 2024 (con segno -)	Risorse accantonate stanziare nella spesa del bilancio dell'esercizio 2024	Variazione accantonamenti effettuata in sede di rendiconto (con segno +/-)	Risorse accantonate nel risultato di amministrazione al 31/12/2024
		(a)	(b)	(c)	(d)	(e)=(a)+(b)+(c)+(d)
Fondo crediti di dubbia esigibilità						
Cap. 2706/0	FONDO CREDITI DI DUBBIA ESIGIBILITA'	53.054,67	-27.228,78	25.825,90	2.445,89	54.097,68
Totale Fondo crediti di dubbia esigibilità		53.054,67	-27.228,78	25.825,90	2.445,89	54.097,68
Fondo di garanzia debiti commerciali						
Cap. 2707/0	FONDO GARANZIA DEI DEBITI COMMERCIALI	2.826,00	-2.826,00	8.478,00	0,00	8.478,00
Totale Fondo di garanzia debiti commerciali		2.826,00	-2.826,00	8.478,00	0,00	8.478,00
Altri accantonamenti						
Cap. 0/0	INDENNITA' DI FINE SERVIZIO QUOTA ENTE	25.000,00	0,00	0,00	-19.000,00	6.000,00
Totale Altri accantonamenti		25.000,00	0,00	0,00	-19.000,00	6.000,00

FONDO CREDITI DI DUBBIA ESIGIBILITA'

Secondo quanto previsto dal Principio Contabile applicato concernente la contabilità finanziaria (Allegato 4/2 al D.LGS. 118/2011), in sede di rendiconto è verificata la congruità del Fondo crediti di dubbia esigibilità (FCDE) complessivamente accantonato nell'avanzo. L'importo complessivo del fondo considerato congruo è calcolato, in base al medesimo principio contabile, applicando all'ammontare dei residui attivi relativi alle entrate ritenute di dubbia e difficile esazione la % media degli accertamenti non riscossi negli ultimi cinque esercizi.

DENOMINAZIONE	RESIDUI ATTIVI FORMATISI NELL'ESERCIZIO CUI SI RIFERISCE IL RENDICONTO (a)	RESIDUI ATTIVI DEGLI ESERCIZI PRECEDENTI (b)	TOTALE RESIDUI ATTIVI (c) = (a) + (b)	IMPORTO MINIMO DEL FONDO (d)	FONDO CREDITI DI DUBBIA ESIGIBILITA' (e)	% di accantonamento al fondo crediti di dubbia esigibilità (f) = (e) / (c)
ENTRATE CORRENTI DI NATURA TRIBUTARIA, CONTRIBUTIVA E PEREQUATIVA						
Tipologia 101: Imposte, tasse e proventi assimilati	16.735,47	40.298,89	57.034,36	44.319,55	44.319,55	0,78
di cui accertati per cassa sulla base del principio contabile 3.7	0,00	0,00	0,00	0,00	0,00	0,00
Tipologia 101: Imposte, tasse e proventi assimilati non accertati per cassa	16.735,47	40.298,89	57.034,36	44.319,55	44.319,55	0,78
Tipologia 102: Tributi destinati al finanziamento della sanità (solo per le Regioni)	0,00	0,00	0,00	0,00	0,00	0,00
di cui accertati per cassa sulla base del principio contabile 3.7	0,00	0,00	0,00	0,00	0,00	0,00
Tipologia 102: Tributi destinati al finanziamento della sanità non accertati per cassa	0,00	0,00	0,00	0,00	0,00	0,00
Tipologia 103: Tributi devoluti e regolati alle autonomie speciali (solo per le Regioni)	0,00	0,00	0,00	0,00	0,00	0,00
di cui accertati per cassa sulla base del principio contabile 3.7	0,00	0,00	0,00	0,00	0,00	0,00
Tipologia 103: Tributi devoluti e regolati alle autonomie speciali non accertati per cassa	0,00	0,00	0,00	0,00	0,00	0,00
Tipologia 104: Compartecipazioni di tributi	0,00	0,00	0,00	0,00	0,00	0,00
Tipologia 301: Fondi perequativi da Amministrazioni Centrali	0,00	0,00	0,00	0,00	0,00	0,00
Tipologia 302: Fondi perequativi dalla Regione o Provincia autonoma (solo per gli Enti locali)	0,00	0,00	0,00	0,00	0,00	0,00
TOTALE TITOLO 1	16.735,47	40.298,89	57.034,36	44.319,55	44.319,55	0,78
TRASFERIMENTI CORRENTI						
Tipologia 101: Trasferimenti correnti da Amministrazioni pubbliche	5.124,00	28.908,00	34.032,00	0,00	0,00	0,00

Tipologia 102: Trasferimenti correnti da Famiglie	0,00	0,00	0,00	0,00	0,00	0,00
Tipologia 103: Trasferimenti correnti da Imprese	0,00	0,00	0,00	0,00	0,00	0,00
Tipologia 104: Trasferimenti correnti da Istituzioni Sociali Private	0,00	0,00	0,00	0,00	0,00	0,00
Tipologia 105: Trasferimenti correnti dall'Unione Europea e dal Resto del Mondo	0,00	0,00	0,00	0,00	0,00	0,00
Trasferimenti correnti dall'Unione Europea	0,00	0,00	0,00	0,00	0,00	0,00
Trasferimenti correnti dal Resto del Mondo	0,00	0,00	0,00	0,00	0,00	0,00
TOTALE TITOLO 2	5.124,00	28.908,00	34.032,00	0,00	0,00	0,00
ENTRATE EXTRATRIBUTARIE						
Tipologia 100: Vendita di beni e servizi e proventi derivanti dalla gestione dei beni	17.755,05	8.705,71	26.460,76	9.778,13	9.778,13	0,37
Tipologia 200: Proventi derivanti dall'attività di controllo e repressione delle irregolarità e degli illeciti	0,00	0,00	0,00	0,00	0,00	0,00
Tipologia 300: Interessi attivi	0,00	0,00	0,00	0,00	0,00	0,00
Tipologia 400: Altre entrate da redditi da capitale	0,00	0,00	0,00	0,00	0,00	0,00
Tipologia 500: Rimborsi e altre entrate correnti	28.799,34	9.779,72	38.579,06	0,00	0,00	0,00
TOTALE TITOLO 3	46.554,39	18.485,43	65.039,82	9.778,13	9.778,13	0,15
ENTRATE IN CONTO CAPITALE						
Tipologia 100: Tributi in conto capitale	0,00	0,00	0,00	0,00	0,00	0,00
Tipologia 200: Contributi agli investimenti	352.388,56	658.884,19	1.011.272,75	0,00	0,00	0,00
Contributi agli investimenti da amministrazioni pubbliche	352.388,56	658.884,19	1.011.272,75	0,00	0,00	0,00

Contributi agli investimenti da UE	0,00	0,00	0,00	0,00	0,00	0,00
Tipologia 200: Contributi agli investimenti al netto dei contributi da PA e da UE	0,00	0,00	0,00	0,00	0,00	0,00
Tipologia 300: Altri trasferimenti in conto capitale	0,00	0,00	0,00	0,00	0,00	0,00
Altri trasferimenti in conto capitale da amministrazioni pubbliche	0,00	0,00	0,00	0,00	0,00	0,00
Altri trasferimenti in conto capitale da UE	0,00	0,00	0,00	0,00	0,00	0,00
Tipologia 300: Altri trasferimenti in conto capitale al netto dei trasferimenti da PA e da UE	0,00	0,00	0,00	0,00	0,00	0,00
Tipologia 400: Entrate da alienazione di beni materiali e immateriali	0,00	0,00	0,00	0,00	0,00	0,00
Tipologia 500: Altre entrate in conto capitale	0,00	22.370,90	22.370,90	0,00	0,00	0,00
TOTALE TITOLO 4	352.388,56	681.255,09	1.033.643,65	0,00	0,00	0,00
ENTRATE DA RIDUZIONE DI ATTIVITA' FINANZIARIE						
Tipologia 100: Alienazione di attività finanziarie	0,00	0,00	0,00	0,00	0,00	0,00
Tipologia 200: Riscossione crediti di breve termine	0,00	0,00	0,00	0,00	0,00	0,00
Tipologia 300: Riscossione crediti di medio-lungo termine	0,00	0,00	0,00	0,00	0,00	0,00
Tipologia 400: Altre entrate per riduzione di attività finanziarie	0,00	0,00	0,00	0,00	0,00	0,00
TOTALE TITOLO 5	0,00	0,00	0,00	0,00	0,00	0,00
TOTALE GENERALE	420.802,42	768.947,41	1.189.749,83	54.097,68	54.097,68	0,05
DI CUI FONDO CREDITI DI DUBBIA ESIGIBILITA' IN C/CAPITALE	352.388,56	681.255,09	1.033.643,65	0,00	0,00	0,00

<i>DI CUI FONDO CREDITI DI DUBBIA ESIGIBILITA' DI PARTE CORRENTE (n)</i>	68.413,86	87.692,32	156.106,18	54.097,68	54.097,68	0,35
--	-----------	-----------	------------	-----------	-----------	------

	TOTALE CREDITI	FONDO SVALUTAZIONE CREDITI
CONFRONTO FONDO CREDITI DI DUBBIA ESIGIBILITA' - FONDO SVALUTAZIONE CREDITI		
RESIDUI ATTIVI NEL CONTO DEL BILANCIO TITOLI DA 1 A 5	1.189.749,83	54.097,68
CREDITI STRALCIATI DAL CONTO DEL BILANCIO	0,00	0,00
ACCERTAMENTI IMPUTATI AGLI ESERCIZI SUCCESSIVI A QUELLO CUI IL RENDICONTO SI RIFERISCE (m)	0,00	0,00
TOTALE	1.189.749,83	54.097,68

PROSPETTO DIMOSTRATIVO DEL RISULTATO DI AMMINISTRAZIONE

Parte Vincolata

	GESTIONE	
		TOTALE
Parte vincolata		
Vincoli derivanti dalla legge		0,00
Vincoli derivanti da Trasferimenti		2.587,50
Vincoli derivanti da finanziamenti		0,00
Vincoli formalmente attribuiti dall'ente		0,00
Altri vincoli		0,00
Totale parte		2.587,50

ELENCO ANALITICO DELLE RISORSE VINCOLATE NEL RISULTATO DI AMMINISTRAZIONE (*)

Cap. di entrata	Descrizione	Cap. di spesa correlato	Descrizione	Risorse vinc. nel risultato di amministrazione al 1/1/2024	Risorse vincolate applicate al bilancio dell'esercizio 2024	Entrate vincolate accertate nell'esercizio 2024	Impegni eserc. 2024 finanziati da entrate vincolate accertate nell'esercizio o da quote vincolate del risultato di amministrazione	Fondo plur. vinc. al 31/12/2024 finanziato da entrate vincolate accertate nell'esercizio o da quote vincolate del risultato di amministrazione	Cancellazione di residui attivi vincolati o eliminazione del vincolo su quote del risultato di amministrazione (+) e cancellazione di residui passivi finanziati da risorse vincolate (-) (gestione dei residui)	Cancellazione nell'esercizio N di impegni finanziati dal fondo pluriennale vincolato dopo l'approvazione del rendiconto dell'esercizio 2023 non reimpegnati nell'esercizio 2024	Risorse vincolate nel bilancio al 31/12/2024	Risorse vincolate nel risultato di amministrazione al 31/12/2024
				(a)	(b)	(c)	(d)	(e)	(f)	(g)	(h)=(b)+(c)-(d)-(e)+(g)	(i)=(a)+(c)-(d)-(e)-(f)
Vincoli derivanti da Trasferimenti												
Cap. 144/0	FONDO PEREQUATIVO	Cap. 0/0	SPECIFICARE SPESA	0,00	0,00	0,00	0,00	0,00	0,00	0,00	0,00	0,00

Cap. 144/1	TRASFERIMENTI VARI PROVINCIA AUTONOMA DI TRENTO	Cap. 0/0	PEBA - ABBATTIMENTO BARRIERE ARCHITETTONICHE	0,00	0,00	2.587,50	0,00	0,00	0,00	0,00	2.587,50	2.587,50
Totale Vincoli derivanti da Trasferimenti				0,00	0,00	2.587,50	0,00	0,00	0,00	0,00	2.587,50	2.587,50
Totale risorse vincolate (l=l/1+l/2+l/3+l/4+l/5)				0,00	0,00	2.587,50	0,00	0,00	0,00	0,00	2.587,50	2.587,50

Totale quote accantonate riguardanti le risorse vincolate da legge (m/1)	0,00	0,00
Totale quote accantonate riguardanti le risorse vincolate da trasferimenti (m/2)	0,00	0,00
Totale quote accantonate riguardanti le risorse vincolate da finanziamenti (m/3)	0,00	0,00
Totale quote accantonate riguardanti le risorse vincolate dall'ente (m/4)	0,00	0,00
Totale quote accantonate riguardanti le risorse vincolate da altro (m/5)	0,00	0,00
Totale quote accantonate riguardanti le risorse vincolate (m=m/1+m/2+m/3+m/4+m/5)	0,00	0,00
Totale risorse vincolate da legge al netto di quelle che sono state oggetto di accantonamenti (n/1=l/1-m/1)	0,00	0,00
Totale risorse vincolate da trasferimenti al netto di quelle che sono state oggetto di accantonamenti (n/2=l/2-m/2)	2.587,50	2.587,50
Totale risorse vincolate da finanziamenti al netto di quelle che sono state oggetto di accantonamenti (n/3=l/3-m/3)	0,00	0,00
Totale risorse vincolate dall'Ente al netto di quelle che sono state oggetto di accantonamenti (n/4=l/4-m/4)	0,00	0,00
Totale risorse vincolate da altro al netto di quelle che sono state oggetto di accantonamenti (n/5=l/5-m/5)	0,00	0,00
Totale risorse vincolate al netto di quelle che sono state oggetto di accantonamenti (n=l-m)	2.587,50	2.587,50

PROSPETTO DIMOSTRATIVO DEL RISULTATO DI AMMINISTRAZIONE

Parte Investimenti

	GESTIONE	
		TOTALE
Parte destinata agli investimenti	Totale parte destinata agli	0,00

PROSPETTO DIMOSTRATIVO DEL RISULTATO DI AMMINISTRAZIONE

Parte Disponibile

	GESTIONE	
		TOTALE
	E) Totale parte disponibile (E=A-	331.135,16

Applicazione dell'avanzo nel 2024	Avanzo accantonato	Avanzo per spese in c/capitale	Fondo svalutazione crediti *	Avanzo non vincolato	Totale
Spesa corrente	35.706,77			0,00	35.706,77
Spesa corrente a carattere non ripetitivo				0,00	0,00
Debiti fuori bilancio				0,00	0,00
Estinzione anticipata di prestiti				0,00	0,00
Spesa in c/capitale		391.000,00		0,00	0,00
altro			0,00	0,00	0,00
Totale avanzo utilizzato	35.706,77	391.000,00	0,00	0,00	426.706,77

PROSPETTO DIMOSTRATIVO DEL RISULTATO DI AMMINISTRAZIONE**Fondo Cassa**

		GESTIONE		
		Residui	Competenza	TOTALE
Fondo cassa al 1° Gennaio				151.242,51
RISCOSSIONI	(+)	226.766,56	3.026.759,02	3.253.525,58
PAGAMENTI	(-)	515.117,80	2.767.292,22	3.282.410,02
SALDO DI CASSA AL 31 DICEMBRE	(=)			122.358,07
PAGAMENTI per azioni esecutive non regolarizzate al 31 dicembre	(-)			0,00
FONDO DI CASSA AL 31 DICEMBRE	(=)			122.358,07

Equilibri di cassa - Anno 2024

FLUSSI DI CASSA			
RISCOSSIONI E PAGAMENTI			
	COMPETENZE	RESIDUI	TOTALE
FONDO DI CASSA INIZIALE	0,00	0,00	151.242,51
Entrate titolo I	122.798,93	10.750,54	133.549,47
Entrate titolo II	438.943,10	0,00	438.943,10
Entrate titolo III	278.859,72	87.476,58	366.336,30
Totale titoli I, II, III (A)	840.601,75	98.227,12	938.828,87
Spese titolo I (B)	638.097,48	227.093,23	865.190,71
Rimborso prestiti (C) IV	27.199,53	0,00	27.199,53
Differenza di parte corrente (D=A-B-C)	175.304,74	-128.866,11	46.438,63
Entrate titolo IV	674.724,08	127.350,43	802.074,51
Totale titoli IV, V, VI (E)	674.724,08	127.350,43	802.074,51
Spese titolo II (F)	623.316,15	247.315,57	870.631,72
Differenza di parte capitale (H=E-F-G)	51.407,93	-119.965,14	-68.557,21
Entrate titolo IX	1.460.442,73	1.189,01	1.461.631,74
Spese titolo VII	1.427.688,60	40.709,00	1.468.397,60
Fondo di cassa finale	0,00	0,00	122.358,07

Oggetto del fondo vincolato	Fondi vincolati 01/01/ 2024	Spese vincolate pagate 2024	Entrate vincolate incassate 2024	Fondi vincolati al 31/12/ 2024
Intervento 33d anno 2025	€ 0,00	€ 31.317,96	€ 31.317,96	€ 0,00
Fondo del paesaggio	€ 0,00	€ 3.197,38	€ 51.744,00	€ 48.546,62
Progetto Avisio	€ 43.150,67	€ 258.550,21	€ 328.000,00	€ 112.600,46
Cambio coclea Imhoff	€ 0,00	€ 35.000,00	€ 35.000,00	€ 0,00
TOTALE	€ 43.150,67	€ 293.065,55	€ 411.061,96	€ 161.147,08

TREND FONDO DI CASSA E ANTICIPAZIONI UTILIZZATE

SITUAZIONE DI CASSA			
	2022	2023	2024
Disponibilità 01.01	€ 14.725,28	€ 55.001,74	€151.242,51
Anticipazione media		€ 30.624,30	€ 28.093,55
Anticipazione liquidità Cassa DD.PP.	€ 0,00	€ 0,00	€ 0,00

SITUAZIONE DI CASSA AL 31/12/2024

Pagina 1 di 7

ENTE CO158983 - COMUNE DI CAPRIANA -SM-

ESERCIZIO 2024

Gli importi sono espressi in Euro

DATI ESERCIZIO PRECEDENTE

Fondo di cassa	151.242,51
Utilizzo anticipazione	0,00

ENTRATE

Fondo di cassa dell'esercizio precedente		151.242,51 +
<i>Reversali emesse</i>	3.253.525,58	
<i>Reversali da riscuotere</i>	0,00	
<i>Reversali riscosse</i>		3.253.525,58 +
Riscossioni eseguite senza reversali		0,00 +
TOTALE ENTRATE (A)		3.404.768,09
Di cui:		
<i>riscossioni per UTILIZZO ANTICIPAZIONE</i>	50.990,46	
<i>riscossioni per UTILIZZO VINCOLATI</i>	1.219.399,63	
Reversali: ultimo numero emesso	1.521	

USCITE

<i>Mandati emessi</i>	3.282.410,02	
<i>Mandati da pagare</i>	0,00	
<i>Mandati pagati</i>		3.282.410,02 +
Pagamenti da effettuare	0,00	
Pagamenti eseguiti senza mandati		0,00 +
TOTALE USCITE (B)		3.282.410,02
Di cui:		
<i>pagamenti per RIENTRO ANTICIPAZIONE</i>	50.990,46	
<i>pagamenti per RIENTRO UTILIZZO VINCOLATI</i>	1.219.399,63	
Mandati: ultimo numero emesso	1.697	

DISPONIBILITA' DI CASSA (A-B)

		122.358,07
di cui fondi vincolati	161.147,08	
di cui somme pignorate	0,00	
di cui somme non soggette al riversamento sulle C.S.	0,00	
Utilizzo anticipazione	0,00	
Utilizzo vincolati	38.789,01	

II TESORIERE

CASSA RURALE VAL DI FIEMME

CASSA CENTRALE BANCA S.P.A.

Situazione di cassa stampata con i dati al 18/03/2025

ANALISI ENTRATE E SPESE

L'analisi delle entrate e delle spese di seguito effettuata considera i risultati della gestione finanziaria 2024, in termini di impegni e accertamenti, raffrontandoli con i dati del rendiconto 2023 e con i dati delle previsioni iniziali del bilancio 2023, allo scopo di rilevare gli scostamenti registrati in valore assoluto.

ANALISI ENTRATE CORRENTI

Le entrate correnti sono rappresentate nei primi tre titoli di entrata.
Di seguito verranno analizzate per titoli e con un dettaglio particolare per le entrate derivanti da recupero evasione tributaria, da sanzioni derivanti dalla violazione al codice della strada e da quelle derivanti dalla gestione dei servizi a domanda individuale.

Analisi entrate correnti - Titolo 1 Entrate Tributarie - Anno 2024

Titolo	Tipologia	Categoria	Descrizione	Previsioni iniziali (A)	Previsioni definitive	% Scost.	Accertamenti (D)	% di Realizzazione	Riscossioni (F)	Residui da Riportare
1	101	6	Imposta municipale propria	132.000,00	145.500,00	110,23	139.534,40	95,90	122.798,93	16.735,47
1	101	8	Imposta comunale sugli immobili (ICI)	0,00	0,00	0,00	0,00	0,00	0,00	0,00
1	101	52	Tassa occupazione spazi e aree pubbliche	0,00	0,00	0,00	0,00	0,00	0,00	0,00
1	101	53	Imposta comunale sulla pubblicità e diritto sulle pubbliche affissioni	0,00	0,00	0,00	0,00	0,00	0,00	0,00
1	101	76	Tassa sui servizi comunali	0,00	0,00	0,00	0,00	0,00	0,00	0,00
			TOTAL	132.000,00	145.500,00	1,10	139.534,40	0,96	122.798,93	16.735,47

	Accertamenti 2024	Riscossioni (competenza) 2024	% Risc. Su Accert.	FCDE accanton comp 2024	FCDE rendiconto 2024 (competenza)
Recupero evasione ICI/IMU	7.534,40	1.486,40	19,73 %	4.664,00	5.082,13
Recupero evasione TARSU/TIA/TASI	0,00	0,00	%	0,00	0,00
Recupero evasione COSAP/TOSAP	0,00	0,00	%	0,00	0,00
Recupero evasione altri tributi	0,00	0,00	%	0,00	0,00
Totale	7.534,40	1.486,40	19,73 %	4.664,00	5.082,13

	Accertamenti 2022	Accertamenti 2023	Accertamenti 2024
Recupero evasione ICI/IMU	6.038,00	24.250,00	7.534,40
Recupero evasione TARSU/TIA/TASI	0,00	0,00	0,00
Recupero evasione COSAP/TOSAP	0,00	0,00	0,00
Recupero evasione altri tributi	0,00	0,00	0,00
Totale	6.038,00	24.250,00	7.534,40

Analisi entrate correnti - Titolo 2 Entrate da Trasferimenti - Anno 2024

Tit.	Tipologia	Cat.	Descrizione	Previsioni iniziali (A)	Previsioni Definitive (B)	% Scost. (C=B/A)	Accertamenti (D)	% di Realizzo (E=B/D)	Riscossioni (F)	Residui da Riportare (G=D-F)
2	101	1	Trasferimenti correnti da Amministrazioni CENTRALI	0,00	5.124,00	0,00	5.124,00	100,00	0,00	5.124,00
2	101	2	Trasferimenti correnti da	358.575,90	358.975,90	100,11	438.943,10	122,28	438.943,10	0,00
			TOTALE	358.575,90	364.099,90	1,02	444.067,10	1,22	438.943,10	5.124,00

Analisi entrate correnti - Titolo 3 Entrate Extratributarie - Anno 2024

Tit.	Tipologia	Cat.	Descrizione	Previsioni iniziali (A)	Previsioni Definitive (B)	% Scost. (C=B/A)	Accertamenti (D)	% di Realizzo (E=B/D)	Riscossioni (F)	Residui da Riportare (G=D-F)
3	100	1	Vendita di beni	132.080,00	195.180,00	147,77	196.160,47	100,50	179.457,88	16.702,59
3	100	2	Entrate dalla vendita e dall'erogazione di servizi	10.900,00	13.900,00	127,52	10.093,30	72,61	10.043,50	49,80
3	100	3	Proventi derivanti dalla gestione dei beni	30.000,00	32.000,00	106,67	28.292,03	88,41	27.289,37	1.002,66
3	200	2	Entrate da famiglie derivanti dall'attività di controllo e repressione delle irregolarità e degli illeciti	2.000,00	1.000,00	50,00	229,26	22,93	229,26	0,00
3	300	3	Altri interessi attivi	500,00	500,00	100,00	0,00	0,00	0,00	0,00
3	500	2	Rimborsi in entrata	85.500,00	133.940,00	156,65	90.639,05	67,67	61.839,71	28.799,34
			TOTAL	260.980,00	376.520,00	1,44	325.414,11	0,86	278.859,72	46.554,39

ANALISI SPESE CORRENTI

Le spese correnti, destinate all'erogazione dei servizi ed al funzionamento ordinario della struttura comunale.

Esse di seguito verranno analizzate per missione e macroaggregato con una particolare attenzione alle spese di personale e ai relativi limiti e alle spese ai sensi del DL 78/2010 e successive modificazioni.

Descrizione		2022	2023	2024
101	redditi da lavoro dipendente	178.815,70	214.329,10	245.687,68
102	imposte e tasse a carico ente	14.360,03	17.686,62	22.458,00
103	acquisto di beni e servizi	292.090,81	266.630,86	272.295,55
104	trasferimenti correnti	59.704,47	75.154,68	110.613,10
105	trasferimenti di tributi	0,00	0,00	0,00
106	fondi perequativi	0,00	0,00	0,00
107	interessi passivi	239,36	184,40	128,61
108	altre spese per redditi da capitale	0,00	0,00	0,00
109	rimborsi e poste correttive delle entrate	58.010,22	104.402,56	63.601,12
110	altre spese correnti	50.379,97	28.954,07	48.762,89
TOTALE		653.600,56	707.342,29	763.546,95

Spese per Titolo e Macro Aggr. Anni 2022 - 2024

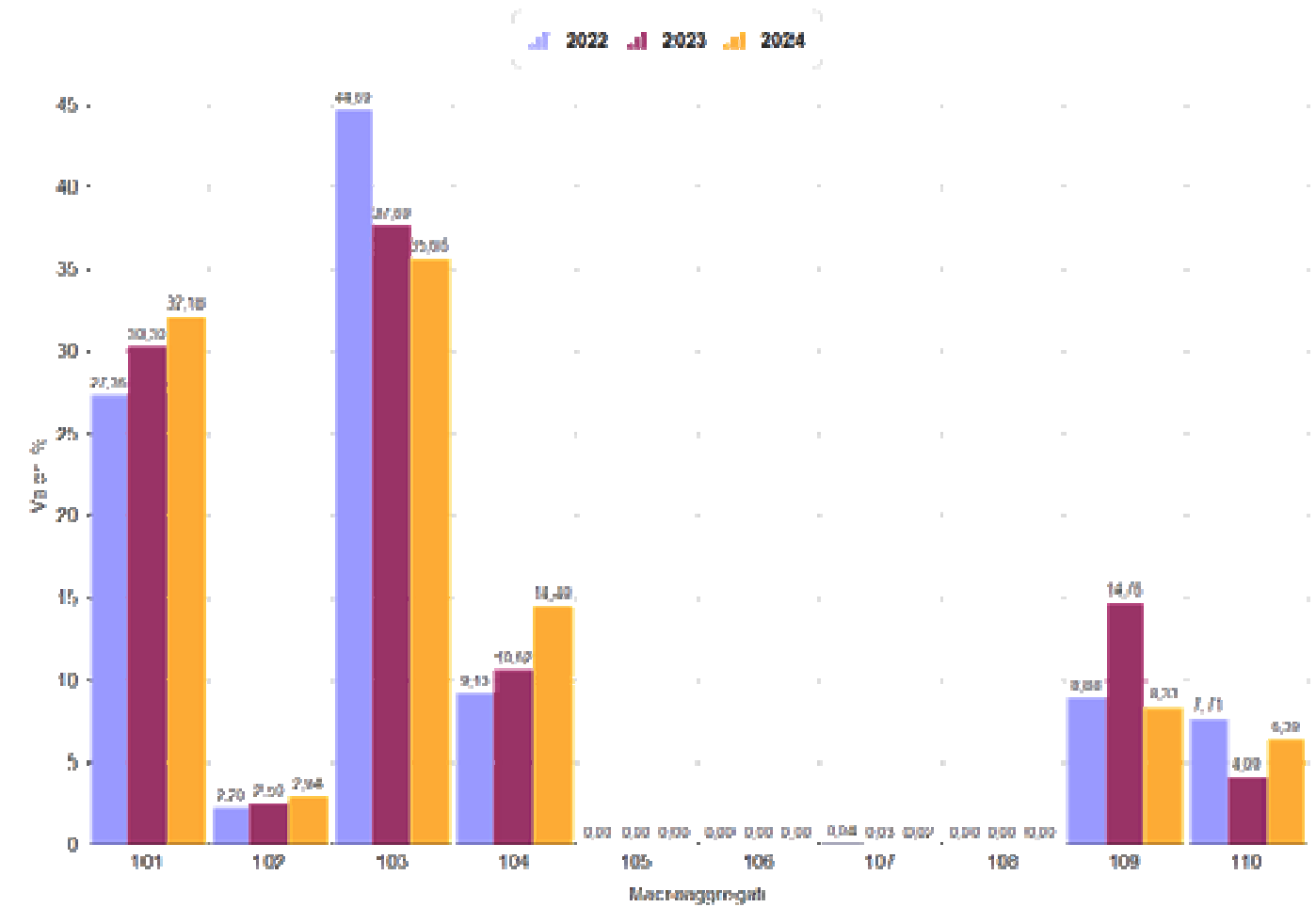

Andamento Spese Correnti per Macroaggregato - Anno 2024

MACROAGGREGATO		Previsioni iniziali	Previsioni definitive	Impegni	di cui Impegni FPV	Economie	di cui Economie da FPV
1	Redditi da lavoro dipendente	240.630,00	270.330,00	245.687,68	0,00	24.642,32	0,00
2	Imposte e tasse a carico dell'ente	21.570,00	24.120,00	22.458,00	0,00	1.662,00	0,00
3	Acquisto di beni e servizi	284.600,00	299.624,00	272.295,55	0,00	27.328,45	0,00
4	Trasferimenti correnti	46.130,00	114.520,00	110.613,10	0,00	3.906,90	0,00
7	Interessi passivi	1.000,00	200,00	128,61	0,00	71,39	0,00
9	Rimborsi e poste correttive delle	65.800,00	65.200,00	63.601,12	0,00	1.598,88	0,00
10	Altre spese correnti	72.303,90	119.832,67	48.762,89	0,00	71.069,78	0,00
TOTALE		732.033,90	893.826,67	763.546,95	0,00	130.279,72	0,00

CONTO DEL BILANCIO - RIEPILOGO GENERALE DELLE SPESE PER MISSIONI 2024

MISSIONE, PROGRAMMA, TITOLO	DENOMINAZIONE	RESIDUI PASSIVI AL 1/1/2024 (RS)		PAGAMENTI IN C/RESIDUI (PR)		RIACCERTAMENTO RESIDUI (R)				RESIDUI PASSIVI DA ESERCIZI PRECEDENTI (EP=RS- PR+R)	
		PREVISIONI DEFINITIVE DI COMPETENZA (CP)		PAGAMENTI IN C/COMPETENZA (PC)		IMPEGNI (I)		ECONOMIE DI COMPETENZA (ECP=CP-I- FPV)		RESIDUI PASSIVI DA ESERCIZIO DI COMPETENZA (EC= I - PC)	
		PREVISIONI DEFINITIVE DI CASSA (CS)		TOTALE PAGAMENTI (TP=PR+PC)		FONDO PLURIENNALE VINCOLATO (FPV)				TOTALE RESIDUI PASSIVI DA RIPORTARE (TR=EP+EC)	
MISSIONE 1	Servizi istituzionali e generali e di gestione	RS	145.032,60	PR	139.235,80	R	-2.096,80	ECP	33.143,33	EP	3.700,00
		CP	446.144,00	PC	331.001,05	I	413.000,67			EC	81.999,62
		CS	591.176,60	TP	470.236,85	FP V	0,00			TR	85.699,62
MISSIONE 3	Ordine pubblico e sicurezza	RS	11.000,00	PR	11.000,00	R	0,00	ECP	700,00	EP	0,00
		CP	7.700,00	PC	7.000,00	I	7.000,00			EC	0,00
		CS	18.700,00	TP	18.000,00	FP V	0,00			TR	0,00
MISSIONE 4	Istruzione e diritto allo studio	RS	17.531,84	PR	17.271,84	R	0,00	ECP	7.003,05	EP	260,00
		CP	122.850,00	PC	108.663,09	I	115.846,95			EC	7.183,86
		CS	140.381,84	TP	125.934,93	FP V	0,00			TR	7.443,86
MISSIONE 5	Tutela e valorizzazione dei beni e attività culturali	RS	1.653,34	PR	698,14	R	-955,20	ECP	422,70	EP	0,00
		CP	1.950,00	PC	1.247,33	I	1.527,30			EC	279,97
		CS	3.603,34	TP	1.945,47	FP V	0,00			TR	279,97
MISSIONE 6	Politiche giovanili, sport e tempo libero	RS	585,32	PR	585,32	R	0,00	ECP	0,00	EP	0,00
		CP	1.100,00	PC	0,00	I	1.100,00			EC	1.100,00
		CS	1.685,32	TP	585,32	FP V	0,00			TR	1.100,00
MISSIONE 7	Turismo	RS	2.714,53	PR	2.509,53	R	-205,00	ECP	1.099,80	EP	0,00
		CP	2.900,00	PC	1.532,26	I	1.800,20			EC	267,94
		CS	5.614,53	TP	4.041,79	FP V	0,00			TR	267,94
MISSIONE 8	Assetto del territorio ed edilizia abitativa	RS	2.619,20	PR	1.988,08	R	0,00	ECP	0,00	EP	631,12
		CP	1.500,00	PC	0,00	I	1.500,00			EC	1.500,00
		CS	4.119,20	TP	1.988,08	FP V	0,00			TR	2.131,12

CONTO DEL BILANCIO - RIEPILOGO GENERALE DELLE SPESE PER MISSIONI 2024

MISSIONE, PROGRAMMA, TITOLO	DENOMINAZIONE	RESIDUI PASSIVI AL 1/1/2024 (RS)		PAGAMENTI IN C/RESIDUI (PR)		RIACCERTAMENTO RESIDUI (R)				RESIDUI PASSIVI DA ESERCIZI PRECEDENTI (EP=RS- RS-PR)	
		PREVISIONI DEFINITIVE DI COMPETENZA (CP)		PAGAMENTI IN C/COMPETENZA (PC)		IMPEGNI (I)		ECONOMIE DI COMPETENZA (ECP=CP-I- ECPV)		RESIDUI PASSIVI DA ESERCIZIO DI COMPETENZA (EC= I - PC)	
		PREVISIONI DEFINITIVE DI CASSA (CS)		TOTALE PAGAMENTI (TP=PR+PC)		FONDO PLURIENNALE VINCOLATO (FPV)				TOTALE RESIDUI PASSIVI DA RIPORTARE (TR=EP+EC)	
MISSIONE 9	Sviluppo sostenibile e tutela del territorio e dell'ambiente	RS	28.743,92	PR	18.593,30	R	0,00			EP	10.150,62
		CP	98.250,00	PC	79.934,60	I	90.451,87	ECP	7.798,13	EC	10.517,27
		CS	126.993,92	TP	98.527,90	FPV	0,00			TR	20.667,89
MISSIONE 10	Trasporti e diritto alla mobilità	RS	13.600,70	PR	11.600,70	R	-2.000,00			EP	0,00
		CP	112.180,00	PC	83.925,80	I	103.989,60	ECP	8.190,40	EC	20.063,80
		CS	125.780,70	TP	95.526,50	FPV	0,00			TR	20.063,80
MISSIONE 11	Soccorso civile	RS	8.149,36	PR	8.149,36	R	0,00			EP	0,00
		CP	12.670,00	PC	12.315,60	I	12.670,00	ECP	0,00	EC	354,40
		CS	20.819,36	TP	20.464,96	FPV	0,00			TR	354,40
MISSIONE 12	Diritti sociali, politiche sociali e famiglia	RS	2.546,16	PR	2.546,16	R	0,00			EP	0,00
		CP	13.300,00	PC	9.567,75	I	11.750,36	ECP	1.549,64	EC	2.182,61
		CS	15.846,16	TP	12.113,91	FPV	0,00			TR	2.182,61
MISSIONE 13	Tutela della salute	RS	0,00	PR	0,00	R	0,00			EP	0,00
		CP	0,00	PC	0,00	I	0,00	ECP	0,00	EC	0,00
		CS	0,00	TP	0,00	FPV	0,00			TR	0,00
MISSIONE 14	Sviluppo economico e competitività	RS	12.915,00	PR	12.915,00	R	0,00			EP	0,00
		CP	0,00	PC	0,00	I	0,00	ECP	0,00	EC	0,00
		CS	12.915,00	TP	12.915,00	FPV	0,00			TR	0,00
MISSIONE 18	Relazioni con le altre autonomie territoriali e locali	RS	0,00	PR	0,00	R	0,00			EP	0,00
		CP	2.950,00	PC	2.910,00	I	2.910,00	ECP	40,00	EC	0,00
		CS	2.950,00	TP	2.910,00	FPV	0,00			TR	0,00

CONTO DEL BILANCIO - RIEPILOGO GENERALE DELLE SPESE PER MISSIONI 2024

MISSIONE, PROGRAMMA, TITOLO	DENOMINAZIONE	RESIDUI PASSIVI AL 1/1/2024 (RS)		PAGAMENTI IN C/RESIDUI (PR)		RIACCERTAMENTO RESIDUI (R)				RESIDUI PASSIVI DA ESERCIZI PRECEDENTI (EP=RS- RS-PR)	
		PREVISIONI DEFINITIVE DI COMPETENZA (CP)		PAGAMENTI IN C/COMPETENZA (PC)		IMPEGNI (I)		ECONOMIE DI COMPETENZA (ECP=CP-I- FPV)		RESIDUI PASSIVI DA ESERCIZIO DI COMPETENZA (EC= I - PC)	
		PREVISIONI DEFINITIVE DI CASSA (CS)		TOTALE PAGAMENTI (TP=PR+PC)		FONDO PLURIENNALE VINCOLATO (FPV)				TOTALE RESIDUI PASSIVI DA RIPORTARE (TR=EP+EC)	
MISSIONE 20	Fondi e accantonamenti	RS	0,00	PR	0,00	R	0,00			EP	0,00
		CP	70.332,67	PC	0,00	I	0,00	ECP	70.332,67	EC	0,00
		CS	27.228,77	TP	0,00	FP V	0,00			TR	0,00
	TOTALE MISSIONI	RS	247.091,97	PR	227.093,23	R	-5.257,00			EP	14.741,74
		CP	893.826,67	PC	638.097,48	I	763.546,95	ECP	130.279,72	EC	125.449,47
		CS	1.097.814,74	TP	865.190,71	FP V	0,00			TR	140.191,21

ANALISI SPESE DI PERSONALE

Nel macroaggregato dei redditi da lavoro dipendente sono contabilizzate nel bilancio armonizzato, diversamente dall'intervento Personale del bilancio redatto secondo gli schemi del DPR 94/1996, anche le spese per il servizio mensa dipendenti.

Per quanto concerne il rispetto dei limiti imposti dalla legge alla spesa del personale, si rammenta che l'art. 1, comma 557, della legge n. 296/2006 (finanziaria 2007) così come modificato ed integrato dall'art. 14, comma 7 del D.L. 78/2010, convertito con modificazioni dalla L. 122/2010, stabilisce che "Ai fini del concorso delle autonomie regionali e locali al rispetto degli obiettivi di finanza pubblica, gli enti sottoposti al patto di stabilità interno assicurano la riduzione delle spese di personale, al lordo degli oneri riflessi a carico delle amministrazioni e dell'IRAP, con esclusione degli oneri relativi ai rinnovi contrattuali, garantendo il contenimento della dinamica retributiva e occupazionale, con azioni da modulare nell'ambito della propria autonomia e rivolte, in termini di principio, ai seguenti ambiti prioritari di intervento: riduzione dell'incidenza percentuale delle spese di personale rispetto al complesso delle spese correnti, attraverso parziale reintegrazione dei cessati e contenimento della spesa per il lavoro flessibile; razionalizzazione e snellimento delle strutture burocratico-amministrative, anche attraverso accorpamenti di uffici con l'obiettivo di ridurre l'incidenza percentuale delle posizioni dirigenziali in organici; contenimento delle dinamiche di crescita della contrattazione integrativa, tenuto anche conto delle corrispondenti disposizioni dettate per le amministrazioni statali".

	Rendiconto 2023	Rendiconto 2024
Spese macroaggregato 101	149.472,32	245.687,68
Spese macroaggregato 103	0,00	0,00
Irap macroaggregato 102	9.818,81	17.220,57
Altre spese: reiscrizioni imputate all'esercizio successivo		
Altre spese: da specificare.....		
Altre spese: da specificare.....		
Altre spese: da specificare.....		
Totale spese di personale (A)	0,00	0,00
(+) Componenti da aggiungere	65.000,00	60.000,00
(-) Componenti da detrarre		66.116,00
(=) Componenti totali	€ 224.291,13	€ 256.792,25

ANALISI SPESE PER ACQUISTI

ACQUISTO DI BENI E SERVIZI PER MISSIONI - ANNI 2023 - 2024

Nr.	MISSIONI	CONSUNTIVO 2023	CONSUNTIVO 2024	SCOSTAMENTO	SCOST. %
1	Servizi istituzionali e generali e di gestione	171.790,38	161.471,18	-10.319,20	-6,01
4	Istruzione e diritto allo studio	31.435,45	30.527,61	-907,84	-2,89
5	Tutela e valorizzazione dei beni e attività culturali	698,14	582,10	-116,04	-16,62
6	Politiche giovanili, sport e tempo libero	83,47	0,00	-83,47	-100,00
7	Turismo	1.247,66	960,20	-287,46	-23,04
8	Assetto del territorio ed edilizia abitativa	1.119,20	1.500,00	380,80	34,02
9	Sviluppo sostenibile e tutela del territorio e dell'ambiente	9.437,28	10.602,21	1.164,93	12,34
10	Trasporti e diritto alla mobilità	46.904,48	59.175,25	12.270,77	26,16
11	Soccorso civile	3.500,00	4.000,00	500,00	14,29
12	Diritti sociali, politiche sociali e famiglia	414,80	3.477,00	3.062,20	738,24
13	Tutela della salute	0,00	0,00	0,00	0,00
	Totale	266.630,86	272.295,55	5.664,69	2,12

ANALISI SPESE PER CONTRIBUTI E TRASFERIMENTI CORRENTI

TRASFERIMENTI CORRENTI PER MISSIONI - ANNI 2023 - 2024

Nr.	MISSIONI	CONSUNTIVO 2023	CONSUNTIVO 2024	SCOSTAMENTO	SCOST. %
1	Servizi istituzionali e generali e di gestione	15.050,00	30.046,03	14.996,03	99,64
3	Ordine pubblico e sicurezza	4.000,00	7.000,00	3.000,00	75,00
4	Istruzione e diritto allo studio	7.307,50	18.900,00	11.592,50	158,64
5	Tutela e valorizzazione dei beni e attività culturali	1.095,20	945,20	-150,00	-13,70
6	Politiche giovanili, sport e tempo libero	585,32	1.100,00	514,68	87,93
7	Turismo	1.000,00	840,00	-160,00	-16,00
9	Sviluppo sostenibile e tutela del territorio e dell'ambiente	11.350,00	29.928,51	18.578,51	163,69
10	Trasporti e diritto alla mobilità	2.000,00	2.000,00	0,00	0,00
11	Soccorso civile	7.870,00	8.670,00	800,00	10,17
12	Diritti sociali, politiche sociali e famiglia	9.653,66	8.273,36	-1.380,30	-14,30
14	Sviluppo economico e competitività	12.915,00	0,00	-12.915,00	-100,00
18	Relazioni con le altre autonomie territoriali e locali	2.328,00	2.910,00	582,00	25,00
Totale		75.154,68	110.613,10	35.458,42	47,18

ANALISI SPESE PER INTERESSI E ALTRI ONERI FINANZIARI

INTERESSI PASSIVI PER MISSIONI - ANNI 2023 - 2024

Nr.	MISSIONI	CONSUNTIVO 2023	CONSUNTIVO 2024	SCOSTAMENTO	SCOST. %
1	Servizi istituzionali e generali e di gestione	184,40	128,61	-55,79	-30,25
Totale		184,40	128,61	-55,79	-30,25

ANALISI SPESE PER RIMBORSI E POSTE CORRETTIVE DELLE ENTRATE

RIMBORSI E POSTE CORRETTIVE DELLE ENTRATE PER MISSIONI - ANNI 2023 - 2024

Nr.	MISSIONI	CONSUNTIVO 2023	CONSUNTIVO 2024	SCOSTAMENTO	SCOST. %
1	Servizi istituzionali e generali e di gestione	104.402,56	63.601,12	-40.801,44	-39,08
Totale		104.402,56	63.601,12	-40.801,44	-39,08

ANALISI ALTRE SPESE CORRENTI

ALTRE SPESE CORRENTI PER MISSIONI - ANNI 2023 - 2024

Nr.	MISSIONI	CONSUNTIVO 2023	CONSUNTIVO 2024	SCOSTAMENTO	SCOST. %
1	Servizi istituzionali e generali e di gestione	27.627,64	45.217,60	17.589,96	63,67
4	Istruzione e diritto allo studio	97,14	1.000,00	902,86	929,44
9	Sviluppo sostenibile e tutela del territorio e dell'ambiente	320,00	1.000,00	680,00	212,50
10	Trasporti e diritto alla mobilità	909,29	1.545,29	636,00	69,94
20	Fondi e accantonamenti	0,00	0,00	0,00	0,00
Totale		28.954,07	48.762,89	19.808,82	68,41

Spese per incarichi professionali

Descrizione Incarico non collegato ad opera pubblica	Soggetto	Importo della spesa (euro)
Servizio consulenza Privacy 2024	Consorzio dei Comuni Trentini	€ 3.013,40
Incarico Rspp	CERBA HEALTHCARE CORPORATE SERVICELAB SRL	€ 695,40
Incarico consulenza fiscale anno 2024	STA COMMERCIALISTI S.R.L.	695,40
proroga al 31.09.2024 incarico di consulenza in materia edilizia ed urbanistica, tecnico professionista	Ing. Carlo Cristellon	€ 14.105,25
incarico aggiornamento documento di valutazione esposizione a rumore e vibrazioni.	Cerba HealthCare Corporate ServiceLab srl	€ 1.000,40
formalizzazione incarico per valutazione fitosanitaria delle piante arboree site in piazza Roma	Fondazione Edmund Mach di San Michele all'Adige	€ 244,00
Totale delle spese sostenute		€ 19.753,85

Spese di rappresentanza

ACQUISTO 2 CORONE DI ALLORO COMMEMORAZIONE CADUTI	Fioreria Ioriatti	€ 220,00 IVA esclusa
--	-------------------	-------------------------

Si certifica l’invio tramite portale Con.te delle spese di rappresentanza alla Sezione CORTE DEI CONTI - SEZ_CON_TRE - SC_TN - 0000838 - Ingresso - 22/04/2025

Oggetto: impegno di spesa per acquisto dall'Azienda Agricola di Ortofioricoltura Ioriatti Simone di Baselga di Pinè di due corone di alloro in occasione della cerimonia di commemorazione dei caduti di tutte le guerre del 03 novembre.

Premesso

la proposta di deliberazione circa l'impegno della spesa per l'acquisto dalla Azienda Agricola di Ortofioricoltura Ioriatti Simone di Baselga di Pinè di nr. 2 corone di alloro da deporre presso il monumento dei caduti di tutte le guerre in occasione della cerimonia di commemorazione del 03 novembre prossimo;

i pareri favorevoli di regolarità tecnico-amministrativa e di regolarità contabile acquisiti ex art. 187 del Codice degli Enti Locali della Regione Autonoma T.A.A., approvato con LR. 03.05.2018 nr. 2 e s.m.;

LA GIUNTA COMUNALE

Atteso che in occasione della commemorazione dei caduti di tutte le guerre del 03 novembre, l'Amministrazione comunale è solita deporre una corona di alloro presso il monumento realizzato in prossimità della Chiesa di Capriana e della Chiesa di Rover-Carbonare alla presenza di autorità civili, militari, ecclesiastiche e rappresentanti della locale Sezione degli Alpini;

Atteso che necessita provvedere, quindi, all'impegno della spesa occorrente per la fornitura di nr. 2 corone di alloro, il cui costo confermato ammonta a € 220,00.- più IVA 22%, da richiedere, come di consueto alla Ditta Azienda Agricola di Ortofioricoltura Ioriatti Simone di Baselga di Pinè, loc. Sternigo; Ricordato che il nuovo Codice degli Appalti (D.Lgs. 36/2023), ha introdotto l'obbligo per le Stazioni appaltanti di utilizzare le piattaforme di approvvigionamento digitale dal 01.01.2024, per la Provincia Autonoma di Trento "Contracta", al fine di gestire l'intero ciclo di vita della procedura di affidamento, ad eccezione degli appalti < 5.000,00 per i quali è possibile acquisire il CIG in modalità semplificata dalla piattaforma ANAC PCP;

Vista la L.P. 19.07.1990 nr. 23 e s.m.;

Visto il Regolamento di attuazione, approvato con D.P.G.P. 21.05.1991 nr. 10-40/Leg. e s.m.;

Visto il Codice degli Enti Locali della Regione Autonoma T.A.A., approvato con L.R. 03.05.2018 nr. 2;

Visti gli articoli 49 e seguenti della L.P. 9/12/2015 n. 18 "Disposizioni in materia di armonizzazione dei sistemi contabili e degli schemi di bilancio delle Regioni, degli enti locali e dei loro organismi, a norma degli artt. 1 e 2 della L. 5.5.2009 nr. 42" e, per quanto dalla stessa Legge non richiamato, il T.U.L.L.R.R. sull'ordinamento contabile e finanziario nei Comuni della R.T.A.A. approvato con D.P.Reg. 28.05.1999 n. 4/L, modificato dal D.P.Reg. 1 febbraio 2005 n. 4/L, coordinato con le disposizioni introdotte dalla L.R. 5 febbraio 2013 n. 1, dalla L.R. 9 dicembre 2014 n. 11 e dalla L.R. 3 agosto 2015 n. 22;

Visto il bilancio di previsione pluriennale 2024- 2026, approvato con deliberazione del Consiglio comunale nr. 04 dd. 26.02.2024 e successiva variazione;

Visto il regolamento comunale di contabilità;

Su conforme invito del Presidente, esteso altresì alla dichiarazione di immediata eseguibilità al fine di consentire la pronta ordinazione delle corone;

Unanime

d e l i b e r a

1= di acquistare, per i motivi espressi in premessa, dalla Ditta Azienda Agricola di Ortofioricoltura Ioriatti Simone di Baselga di Pinè, loc. Sternigo al Lago, di nr. 2 corone di alloro, da deporre al monumento dei caduti di tutte le guerre di Capriana e della frazione di Rover - Carbonare, in occasione della commemorazione dei caduti di tutte le guerre del prossimo 03 novembre, dietro corrispettivo di € 220,00.-, più IVA 22%, giusta preventivo di spesa dd. 14.10.2024 Prot. 3834, allegato alla presente quale parte integrante e sostanziale;

2= di impegnare la spesa lorda di € 268,40 al capitolo 55 (missione 1 programma 1 titolo 1) dello stato di previsione della spesa del bilancio pluriennale in corso 2024/2026 - competenza 2024; l'Ufficio ragioneria è autorizzato al pagamento della fattura nei limiti dell'impegno assunto previa apposizione in calce del visto del Segretario attestante la regolarità della fornitura (INPS_41768516);

3= di dare atto che si è provveduto alla verifica della regolarità contributiva della stessa ditta, giusta documentazione in atti;

4= di dare atto che la conclusione del contratto avviene mediante l'uso commerciale e quindi mediante scambio di scambi di corrispondenza.

In materia di affidamento di lavori pubblici, servizi e forniture si richiama la tutela processuale di cui all'art. 120 del D.L.vo 02.07.2010 nr. 104. In particolare:

- il termine per il ricorso al T.R.G.A. è di 30 giorni;
- non è ammesso il ricorso al Presidente della Repubblica.

ANALISI SPESE E ENTRATE IN CONTO CAPITALE

Le entrate e le spese in conto capitale sono analizzate per titoli con un dettaglio particolare per le entrate da permessi a costruire e per gli investimenti.

ANALISI DELLE ENTRATE IN CONTO CAPITALE

Analisi entrate in conto capitale - Titolo 4 - Anno 2024

Tit.	Tipologia	Cat.	Descrizione	Previsioni iniziali (A)	Previsioni Definitive (B)	% Scost. (C=B/A)	Accertamenti (D)	% di Realizzo (E=B/D)	Riscossioni (F)	Residui da Riportare (G=D-F)
4	200	1	Contributi agli investimenti da amministrazioni pubbliche	3.091.023,00	1.891.510,98	61,19	990.767,22	52,38	638.378,66	352.388,56
4	200	3	Contributi agli investimenti da Imprese	0,00	0,00	0,00	0,00	0,00	0,00	0,00
4	300	12	Altri trasferimenti in conto capitale da Imprese	0,00	0,00	0,00	0,00	0,00	0,00	0,00
4	300	13	Altri trasferimenti in conto capitale da Istituzioni Sociali Private	0,00	0,00	0,00	0,00	0,00	0,00	0,00
4	400	2	Cessione di Terreni e di beni materiali non prodotti	0,00	0,00	0,00	0,00	0,00	0,00	0,00
4	500	1	Permessi da costruire	0,00	1.320,00	0,00	1.316,18	99,71	1.316,18	0,00
4	500	3	Entrate in conto capitale dovute a rimborsi, recuperi e restituzioni di somme non dovute o incassate in eccesso	0,00	30.866,37	0,00	35.029,24	113,49	35.029,24	0,00
			TOTALE	3.091.023,00	1.923.697,35	0,62	1.027.112,64	0,53	674.724,08	352.388,56

permessi di costruzione

Le entrate relative ai permessi da costruire qui sotto analizzati sono stati destinati agli interventi previsti dalla normativa corrente.

ANALISI PERMESSI A COSTRUIRE - ANNO 2024

Voce	2022	%	2023	%	2024	%
Quota per spese correnti	0,00	0,00	0,00	0,00	0,00	0,00
Quota per spese capitali	15.662,36	100,00	10.892,38	100,00	1.316,18	100,00
TOTALE	15.662,36	0,00	10.892,38	0,00	1.316,18	0,00

Prospetto applicazione avanzo per investimenti

L'avanzo destinato agli investimenti risulta essere come riportato nel seguente prospetto:

Applicabile anno successivo	2022	%	2023	%	2024	%
avanzo	437.124,57		498.689,77		402.298,34	
Avanzo destinato ad investimenti /libero	336.574,82	77%	417.809,10	83,78	331.135,16	82.32
Fcde	50.165,45	11,48	53.054,67	10,64	54.097,68	13,45
Fondo tfr personale	35.000,00	8,00	25.000,00	5,01	6.000,00	1,49
Fondo garanzia debiti comm.			2.826,00	0,57	8.478,00	2,11
Vincolato Spese corrente	15.384,30	3,52	0,00			
Vincolato da trasferimento					2.587,50	0,63

CONTO DEL BILANCIO - GESTIONE DELLE ENTRATE 2024

TITOLO TIPOLOGIA	DENOMINAZIONE	RESIDUI ATTIVI AL 1/1/2024 (RS)		RISCOSSIONI IN C/RESIDUI (RR)		RIACCERTAMENTI RESIDUI (R)				RESIDUI ATTIVI DA ESERCIZI PRECEDENTI (EP = RS -RR+R)	
		PREVISIONI DEFINITIVE DI COMPETENZA (CP)		RISCOSSIONI IN C/COMPETENZA (RC)		ACCERTAMENTI (A)		MAGGIORI O MINORI ENTRATE DI COMPETENZA =A-CP		RESIDUI ATTIVI DA ESERCIZIO DI COMPETENZA (EC=A-RC)	
		PREVISIONI DEFINITIVE DI CASSA (CS)		TOTALE RISCOSSIONI (TR=RR+RC)		MAGGIORI O MINORI ENTRATE DI CASSA =TR-CS				TOTALE RESIDUI ATTIVI DA RIPORTARE (TR=EP+EC)	
	FONDO PLURIENNALE VINCOLATO PER SPESE CORRENTI (1)	CP	0,00								
	FONDO PLURIENNALE VINCOLATO PER SPESE IN CONTO CAPITALE (1)	CP	62.863,54								
	FONDO PLURIENNALE VINCOLATO PER INCREMENTO DI ATTIVITA' FINANZIARIE (1)	CP	0,00								
	UTILIZZO AVANZO DI AMMINISTRAZIONE (2)	CP	426.706,77								
	- di cui Utilizzo Fondo anticipazioni di liquidità	CP	0,00								
	FONDO DI CASSA AL 1 GENNAIO DELL'ESERCIZIO	CS	151.242,51								

TITOLO 4	ENTRATE IN CONTO CAPITALE										
40200	Tipologia 200: Contributi agli investimenti	RS	862.869,63	RR	99.350,43	R	-104.635,01	CP	-900.743,76	EP	658.884,19
		CP	1.891.510,98	RC	638.378,66	A	990.767,22			EC	352.388,56
		CS	2.754.380,61	TR	737.729,09	CS	-2.016.651,52			TR	1.011.272,75
	Cap. 1030.1 Cod. 4.0201.00 Pdc E.4.02.01.01.001 PNRR - M1C1 - Inv.1.4 - CUP B31F22004210006 - CONTRIBUTO PER MANUTEZIONE EVOLUTIVA SITO WEB E SERVIZI DIGITALI	RS	0,00	RR	0,00	R	0,00	CP	0,00	EP	0,00
		CP	25.184,34	RC	0,00	A	25.184,34		0,00	EC	25.184,34
		CS	25.184,34	TR	0,00	CS	-25.184,34			TR	25.184,34
	Cap. 1030.3 Cod. 4.0201.00 Pdc E.4.02.01.01.001 PNRR - M1C1 - Inv.1.4 - CUP B31F22002880006 - CONTRIBUTO PER SERVIZI E CITTADINANZA DIGITALE APP IO	RS	0,00	RR	0,00	R	0,00	CP	-5.103,00	EP	0,00
		CP	5.103,00	RC	0,00	A	0,00			EC	0,00
		CS	5.103,00	TR	0,00	CS	-5.103,00			TR	0,00
	Cap. 1030.4 Cod. 4.0201.00 Pdc E.4.02.01.01.001 PNRR - M1C1 - Inv.1.4 - CUP B31F22002890006 - CONTRIBUTO PER SERVIZI E CITTADINANZA DIGITALE SPID CIE	RS	0,00	RR	0,00	R	0,00	CP	-14.000,00	EP	0,00
		CP	14.000,00	RC	0,00	A	0,00			EC	0,00
		CS	14.000,00	TR	0,00	CS	-14.000,00			TR	0,00
	Cap. 1030.5 Cod. 4.0201.00 Pdc E.4.02.01.01.001 PNRR - M1C1 - Inv.1.3 - CUP B51F22010950006 - CONTRIBUTO PER E-SERVICE SULLA PIATTAFORMA DIGITALE NAZIONALE DATI (PDND)	RS	0,00	RR	0,00	R	0,00	CP	-3.200,00	EP	0,00
		CP	3.200,00	RC	0,00	A	0,00			EC	0,00
		CS	3.200,00	TR	0,00	CS	-3.200,00			TR	0,00
	Cap. 1136.0 Cod. 4.0201.00 Pdc E.4.02.01.02.001 PIANO STRAORDINARIO PER ESTINZIONE ANTICIPATA BIM 70% - TRASFERIMENTO A FONDO PERDUTO	RS	59.142,77	RR	0,00	R	-6.142,77	CP	0,00	EP	53.000,00
		CP	0,00	RC	0,00	A	0,00			EC	0,00
		CS	59.142,77	TR	0,00	CS	-59.142,77			TR	53.000,00
	Cap. 1140.0 Cod. 4.0201.00 Pdc E.4.02.01.02.006 TRASFERIMENTO CANONI AGGIUNTIVI COMUNITA'DI VALLE	RS	0,00	RR	0,00	R	0,00	CP	-35.000,00	EP	0,00
		CP	105.000,00	RC	70.000,00	A	70.000,00			EC	0,00
		CS	105.000,00	TR	70.000,00	CS	-35.000,00			TR	0,00

CONTO DEL BILANCIO - GESTIONE DELLE ENTRATE 2024

TITOLO TIPOLOGIA	DENOMINAZIONE	RESIDUI ATTIVI AL 1/1/2024 (RS)		RISCOSSIONI IN C/RESIDUI (RR)		RIACCERTAMENTI RESIDUI (R)				RESIDUI ATTIVI DA ESERCIZI PRECEDENTI (EP = RS -RR+R)	
		PREVISIONI DEFINITIVE DI COMPETENZA (CP)		RISCOSSIONI IN C/COMPETENZA (RC)		ACCERTAMENTI (A)		MAGGIORI O MINORI ENTRATE DI COMPETENZA =A-CP		RESIDUI ATTIVI DA ESERCIZIO DI COMPETENZA (EC=A-RC)	
		PREVISIONI DEFINITIVE DI CASSA (CS)		TOTALE RISCOSSIONI (TR=RR+RC)		MAGGIORI O MINORI ENTRATE DI CASSA =TR-CS				TOTALE RESIDUI ATTIVI DA RIPORTARE (TR=EP+EC)	
	Cap. 1143.1 Cod. 4.0201.00 Pdc E.4.02.01.02.000 TRASFERIMENTO AVANZO COMUNITA' TERRITORIALE PIAZZA ROMA	RS	0,00	RR	0,00	R	0,00	CP	-300.000,00	EP	0,00
		CP	300.000,00	RC	0,00	A	0,00			EC	0,00
		CS	300.000,00	TR	0,00	CS	-300.000,00			TR	0,00
	Cap. 1151.0 Cod. 4.0201.00 Pdc E.4.02.01.02.000 CONTRIBUTO PAT PSR PER RECUPERO VIABILITA' FORESTALE	RS	80.700,00	RR	75.876,11	R	-4.823,89	CP	0,00	EP	0,00
		CP	25.000,00	RC	0,00	A	25.000,00			EC	25.000,00
		CS	105.700,00	TR	75.876,11	CS	-29.823,89			TR	25.000,00
	Cap. 1213.0 Cod. 4.0201.00 Pdc E.4.02.01.02.001 CONTRIBUTO PAT PER FONDO DEL PAESAGGIO	RS	0,00	RR	0,00	R	0,00	CP	0,00	EP	0,00
		CP	51.744,00	RC	51.744,00	A	51.744,00			EC	0,00
		CS	51.744,00	TR	51.744,00	CS	0,00			TR	0,00
	Cap. 1214.0 Cod. 4.0201.00 Pdc E.4.02.01.02.001 CONTRIBUTO PAT PER INTERVENTI DI ACCOMPAGNAMENTO ALL'OCCUPABILITA' (cap. 3393 - Intervento 19)	RS	5.809,12	RR	5.809,12	R	0,00	CP	0,00	EP	0,00
		CP	60.000,00	RC	49.264,87	A	60.000,00			EC	10.735,13
		CS	65.809,12	TR	55.073,99	CS	-10.735,13			TR	10.735,13
	Cap. 1410.0 Cod. 4.0201.00 Pdc E.4.02.01.02.000 UTILIZZO QUOTA EX FIM (FONDO INVESTIMENTI PROGRAMMATI C/CAPITALE - ART. 11, COMMA 2, L.P. 36/1993)	RS	1.091,94	RR	0,00	R	-1.091,94	CP	0,00	EP	0,00
		CP	0,00	RC	0,00	A	0,00			EC	0,00
		CS	1.091,94	TR	0,00	CS	-1.091,94			TR	0,00
	Cap. 1413.0 Cod. 4.0201.00 Pdc E.4.02.01.02.000 PROVENTI DERIVANTI DA CANONI DI CONCESSIONE AGGIUNTIVI	RS	0,00	RR	0,00	R	0,00	CP	-342,59	EP	0,00
		CP	104.500,00	RC	104.157,41	A	104.157,41			EC	0,00
		CS	104.500,00	TR	104.157,41	CS	-342,59			TR	0,00
	Cap. 1427.0 Cod. 4.0201.00 Pdc E.4.02.01.02.000 TRASFERIMENTO PAT "PROGETTO PER L'AVISIO"	RS	232.266,11	RR	0,00	R	-85.937,75	CP	-497.861,55	EP	146.328,36
		CP	986.484,53	RC	328.000,00	A	488.622,98			EC	160.622,98
		CS	1.218.750,64	TR	328.000,00	CS	-890.750,64			TR	306.951,34
	Cap. 1428.0 Cod. 4.0201.00 Pdc E.4.02.01.02.001 CONTRIBUTO PAT PER LEGGE CRESCITA	RS	305.120,70	RR	3.574,12	R	-5.798,90	CP	0,00	EP	295.747,68
		CP	83.200,00	RC	0,00	A	83.200,00			EC	83.200,00
		CS	388.320,70	TR	3.574,12	CS	-384.746,58			TR	378.947,68
	Cap. 1428.1 Cod. 4.0201.00 Pdc E.4.02.01.02.001 CONTRIBUTO MINISTERO MESSA IN SICUREZZA PATRIMONIO COMUNALE	RS	81.300,00	RR	0,00	R	0,00	CP	0,00	EP	81.300,00
		CP	0,00	RC	0,00	A	0,00			EC	0,00
		CS	81.300,00	TR	0,00	CS	-81.300,00			TR	81.300,00
	Cap. 1430.0 Cod. 4.0201.00 Pdc E.4.02.01.02.000 PIANO VALLATA B.I.M C/CAPITALE	RS	0,00	RR	0,00	R	0,00	CP	463,38	EP	0,00
		CP	34.749,00	RC	35.212,38	A	35.212,38			EC	0,00
		CS	34.749,00	TR	35.212,38	CS	463,38			TR	0,00

CONTO DEL BILANCIO - GESTIONE DELLE ENTRATE 2024

TITOLO TIPOLOGIA	DENOMINAZIONE	RESIDUI ATTIVI AL 1/1/2024 (RS)		RISCOSSIONI IN C/RESIDUI (RR)		RIACCERTAMENTI RESIDUI (R)				RESIDUI ATTIVI DA ESERCIZI PRECEDENTI (EP = RS -RR+R)	
		PREVISIONI DEFINITIVE DI COMPETENZA (CP)		RISCOSSIONI IN C/COMPETENZA (RC)		ACCERTAMENTI (A)		MAGGIORI O MINORI ENTRATE DI COMPETENZA =A-CP		RESIDUI ATTIVI DA ESERCIZIO DI COMPETENZA (EC=A-RC)	
		PREVISIONI DEFINITIVE DI CASSA (CS)		TOTALE RISCOSSIONI (TR=RR+RC)		MAGGIORI O MINORI ENTRATE DI CASSA =TR-CS				TOTALE RESIDUI ATTIVI DA RIPORTARE (TR=EP+EC)	
	Cap. 1433.0 Cod. 4.0201.00 Pdc E.4.02.01.02.000 CONTRIBUTO BIM UTILIZZABILI LIBERAMENTE	RS	75.508,15	RR	0,00	R	0,00	CP	0,00	EP	75.508,15
		CP	47.646,11	RC	0,00	A	47.646,11			EC	47.646,11
		CS	123.154,26	TR	0,00	CS	-123.154,26			TR	123.154,26
	Cap. 1433.1 Cod. 4.0201.00 Pdc E.4.02.01.02.000 CONTRIBUTO BIM INCENTIVO IDRICO	RS	0,00	RR	0,00	R	0,00	CP	-20.200,00	EP	0,00
		CP	20.200,00	RC	0,00	A	0,00			EC	0,00
		CS	20.200,00	TR	0,00	CS	-20.200,00			TR	0,00
	Cap. 1434.0 Cod. 4.0201.00 Pdc E.4.02.01.02.000 PIANO MOBILITA' BIM (7.000)	RS	7.000,00	RR	0,00	R	0,00	CP	0,00	EP	7.000,00
		CP	0,00	RC	0,00	A	0,00			EC	0,00
		CS	7.000,00	TR	0,00	CS	-7.000,00			TR	7.000,00
	Cap. 1500.0 Cod. 4.0201.00 Pdc E.4.02.01.02.001 CONTRIBUTO PAT SOMMA URGENZA	RS	14.930,84	RR	14.091,08	R	-839,76	CP	-25.500,00	EP	0,00
		CP	25.500,00	RC	0,00	A	0,00			EC	0,00
		CS	40.430,84	TR	14.091,08	CS	-26.339,76			TR	0,00
40300	Tipologia 300: Altri trasferimenti in conto capitale	RS	28.000,00	RR	28.000,00	R	0,00	CP	0,00	EP	0,00
		CP	0,00	RC	0,00	A	0,00			EC	0,00
		CS	28.000,00	TR	28.000,00	CS	0,00			TR	0,00
	Cap. 1216.0 Cod. 4.0313.00 Pdc E.4.03.13.01.000 TRASFERIMENTO CONTRIBUTO PER ACQUISTO AUTOBOTTE VVF	RS	28.000,00	RR	28.000,00	R	0,00	CP	0,00	EP	0,00
		CP	0,00	RC	0,00	A	0,00			EC	0,00
		CS	28.000,00	TR	28.000,00	CS	0,00			TR	0,00
40500	Tipologia 500: Altre entrate in conto capitale	RS	33.198,26	RR	0,00	R	-10.827,36	CP	4.159,05	EP	22.370,90
		CP	32.186,37	RC	36.345,42	A	36.345,42			EC	0,00
		CS	65.384,63	TR	36.345,42	CS	-29.039,21			TR	22.370,90
	Cap. 1142.0 Cod. 4.0503.00 Pdc E.4.05.03.01.001 IVA A CREDITO PER ATTIVITA' COMM. C/CAPITALE	RS	33.198,26	RR	0,00	R	-10.827,36	CP	4.162,87	EP	22.370,90
		CP	30.866,37	RC	35.029,24	A	35.029,24			EC	0,00
		CS	64.064,63	TR	35.029,24	CS	-29.035,39			TR	22.370,90
	Cap. 1220.0 Cod. 4.0501.00 Pdc E.4.05.01.01.001 CONTRIBUTI DI CONCESSIONE SU LICENZE EDILIZIE - ONERI DI URBANIZZAZIONE	RS	0,00	RR	0,00	R	0,00	CP	-3,82	EP	0,00
		CP	1.320,00	RC	1.316,18	A	1.316,18			EC	0,00
		CS	1.320,00	TR	1.316,18	CS	-3,82			TR	0,00
40000	Totale TITOLO 4 ENTRATE IN CONTO CAPITALE	RS	924.067,89	RR	127.350,43	R	-115.462,37	CP	-896.584,71	EP	681.255,09
		CP	1.923.697,35	RC	674.724,08	A	1.027.112,64			EC	352.388,56
		CS	2.847.765,24	TR	802.074,51	CS	-2.045.690,73			TR	1.033.643,65

CONTO DEL BILANCIO - GESTIONE DELLE ENTRATE 2024

TITOLO TIPOLOGIA	DENOMINAZIONE	RESIDUI ATTIVI AL 1/1/2024 (RS)		RISCOSSIONI IN C/RESIDUI (RR)		RIACCERTAMENTI RESIDUI (R)				RESIDUI ATTIVI DA ESERCIZI PRECEDENTI (EP = RS -RR+R)	
		PREVISIONI DEFINITIVE DI COMPETENZA (CP)		RISCOSSIONI IN C/COMPETENZA (RC)		ACCERTAMENTI (A)		MAGGIORI O MINORI ENTRATE DI COMPETENZA =A-CP		RESIDUI ATTIVI DA ESERCIZIO DI COMPETENZA (EC=A-RC)	
		PREVISIONI DEFINITIVE DI CASSA (CS)		TOTALE RISCOSSIONI (TR=RR+RC)		MAGGIORI O MINORI ENTRATE DI CASSA =TR-CS				TOTALE RESIDUI ATTIVI DA RIPORTARE (TR=EP+EC)	
	TOTALE TITOLI	RS	924.067,89	RR	127.350,43	R	-115.462,37			EP	681.255,09
		CP	1.923.697,35	RC	674.724,08	A	1.027.112,64	CP	-896.584,71	EC	352.388,56
		CS	2.847.765,24	TR	802.074,51	CS	-2.045.690,73			TR	1.033.643,65
	TOTALE GENERALE DELLE ENTRATE	RS	924.067,89	RR	127.350,43	R	-115.462,37			EP	681.255,09
		CP	2.413.267,66	RC	674.724,08	A	1.027.112,64	CP	-896.584,71	EC	352.388,56
		CS	2.999.007,75	TR	802.074,51	CS	-2.045.690,73			TR	1.033.643,65

ANALISI SPESE IN CONTO CAPITALE

Le spese in conto capitale riportate nelle tabelle che seguono e distinte per tipologie di finanziamento rappresentano lo sforzo dell'Amministrazione nell'ambito degli investimenti che sono stati impegnati nell'anno nonché quelli riportati con il fondo pluriennale vincolato.

CONTO DEL BILANCIO - RIEPILOGO GENERALE DELLE SPESE PER MISSIONI 2024

MISSIONE, PROGRAMMA, TITOLO	DENOMINAZIONE	RESIDUI PASSIVI AL 1/1/2024 (RS)		PAGAMENTI IN C/RESIDUI (PR)		RIACCERTAMENTO RESIDUI (R)				RESIDUI PASSIVI DA ESERCIZI PRECEDENTI (EP=RS- RS-PR)	
		PREVISIONI DEFINITIVE DI COMPETENZA (CP)		PAGAMENTI IN C/COMPETENZA (PC)		IMPEGNI (I)		ECONOMIE DI COMPETENZA (ECP=CP-I- ECPV)		RESIDUI PASSIVI DA ESERCIZIO DI COMPETENZA (EC= I - PC)	
		PREVISIONI DEFINITIVE DI CASSA (CS)		TOTALE PAGAMENTI (TP=PR+PC)		FONDO PLURIENNALE VINCOLATO (FPV)				TOTALE RESIDUI PASSIVI DA RIPORTARE (TR=EP+EC)	
MISSIONE 1	Servizi istituzionali e generali e di gestione	RS	69.185,20	PR	63.678,69	R	-2.305,05			EP	3.201,46
		CP	215.210,85	PC	121.394,39	I	172.108,27	ECP	43.102,58	EC	50.713,88
		CS	284.396,05	TP	185.073,08	FPV	0,00			TR	53.915,34
MISSIONE 4	Istruzione e diritto allo studio	RS	5.471,50	PR	5.471,50	R	0,00			EP	0,00
		CP	0,00	PC	0,00	I	0,00	ECP	0,00	EC	0,00
		CS	5.471,50	TP	5.471,50	FPV	0,00			TR	0,00
MISSIONE 5	Tutela e valorizzazione dei beni e attività culturali	RS	0,00	PR	0,00	R	0,00			EP	0,00
		CP	0,00	PC	0,00	I	0,00	ECP	0,00	EC	0,00
		CS	0,00	TP	0,00	FPV	0,00			TR	0,00
MISSIONE 6	Politiche giovanili, sport e tempo libero	RS	8.180,10	PR	4.886,10	R	-3.294,00			EP	0,00
		CP	25.000,00	PC	3.592,29	I	21.896,77	ECP	769,37	EC	18.304,48
		CS	30.846,24	TP	8.478,39	FPV	2.333,86			TR	18.304,48
MISSIONE 8	Assetto del territorio ed edilizia abitativa	RS	36.250,39	PR	28.188,63	R	0,00			EP	8.061,76
		CP	10.000,00	PC	1.854,77	I	9.204,42	ECP	795,58	EC	7.349,65
		CS	46.250,39	TP	30.043,40	FPV	0,00			TR	15.411,41
MISSIONE 9	Sviluppo sostenibile e tutela del territorio e dell'ambiente	RS	186.412,80	PR	30.934,87	R	-479,83			EP	154.998,10
		CP	640.228,90	PC	346.153,90	I	352.964,99	ECP	81.358,70	EC	6.811,09
		CS	620.736,49	TP	377.088,77	FPV	205.905,21			TR	161.809,19
MISSIONE 10	Trasporti e diritto alla mobilità	RS	85.907,94	PR	60.467,23	R	-28,59			EP	25.412,12
		CP	1.444.611,14	PC	121.443,40	I	180.113,45	ECP	1.079.449,68	EC	58.670,05
		CS	1.345.471,07	TP	181.910,63	FPV	185.048,01			TR	84.082,17
MISSIONE 11	Soccorso civile	RS	46.787,55	PR	46.787,55	R	0,00			EP	0,00
		CP	5.510,00	PC	0,00	I	5.510,00	ECP	0,00	EC	5.510,00
		CS	52.297,55	TP	46.787,55	FPV	0,00			TR	5.510,00

CONTO DEL BILANCIO - RIEPILOGO GENERALE DELLE SPESE PER MISSIONI 2024

MISSIONE, PROGRAMMA, TITOLO	DENOMINAZIONE	RESIDUI PASSIVI AL 1/1/2024 (RS)		PAGAMENTI IN C/RESIDUI (PR)		RIACCERTAMENTO RESIDUI (R)				RESIDUI PASSIVI DA ESERCIZI PRECEDENTI (EP=RS- RS-PR)	
		PREVISIONI DEFINITIVE DI COMPETENZA (CP)		PAGAMENTI IN C/COMPETENZA (PC)		IMPEGNI (I)		ECONOMIE DI COMPETENZA (ECP=CP-I- ECPV)		RESIDUI PASSIVI DA ESERCIZIO DI COMPETENZA (EC= I - PC)	
		PREVISIONI DEFINITIVE DI CASSA (CS)		TOTALE PAGAMENTI (TP=PR+PC)		FONDO PLURIENNALE VINCOLATO (FPV)				TOTALE RESIDUI PASSIVI DA RIPORTARE (TR=EP+EC)	
MISSIONE 12	Diritti sociali, politiche sociali e famiglia	RS	0,00	PR	0,00	R	0,00			EP	0,00
		CP	30.000,00	PC	28.877,40	I	29.969,30	ECP	30,70	EC	1.091,90
		CS	30.000,00	TP	28.877,40	FP V	0,00			TR	1.091,90
MISSIONE 16	Agricoltura, politiche agroalimentari e pesca	RS	7.000,00	PR	6.901,00	R	-99,00			EP	0,00
		CP	7.000,00	PC	0,00	I	0,00	ECP	7.000,00	EC	0,00
		CS	14.000,00	TP	6.901,00	FP V	0,00			TR	0,00
MISSIONE 17	Energia e diversificazione delle fonti energetiche	RS	1.452,65	PR	0,00	R	0,00			EP	1.452,65
		CP	0,00	PC	0,00	I	0,00	ECP	0,00	EC	0,00
		CS	1.452,65	TP	0,00	FP V	0,00			TR	1.452,65
	TOTALE MISSIONI	RS	446.648,13	PR	247.315,57	R	-6.206,47			EP	193.126,09
		CP	2.377.560,89	PC	623.316,15	I	771.767,20	ECP	1.212.506,61	EC	148.451,05
		CS	2.430.921,94	TP	870.631,72	FP V	393.287,08			TR	341.577,14

CONTO DEL BILANCIO - GESTIONE DELLE SPESE 2024 - SPESE

MISSIONE, PROGRAMMA, TITOLO	DENOMINAZIONE	RESIDUI PASSIVI AL 1/1/2024 (RS)		PAGAMENTI IN C/RESIDUI (PR)		RIACCERTAMENTO RESIDUI (R)				RESIDUI PASSIVI DA ESERCIZI PRECEDENTI (EP=RS-PR+R)	
		PREVISIONI DEFINITIVE DI COMPETENZA (CP)		PAGAMENTI IN C/COMPETENZA (PC)		IMPEGNI (I)		ECONOMIE DI COMPETENZA (ECP=CP-I-FPV)		RESIDUI PASSIVI DA ESERCIZIO DI COMPETENZA (EC= I - PC)	
		PREVISIONI DEFINITIVE DI CASSA (CS)		TOTALE PAGAMENTI (TP=PR+PC)		FONDO PLURIENNALE VINCOLATO (FPV)				TOTALE RESIDUI PASSIVI DA RIPORTARE (TR=EP+EC)	
Cap. 3030.1 Cod. 01.02.2 Pdc U.2.02.03.02.001 PNRR - M1C1 - Inv.1.4 - CUP B31F22004210006 - MANUTEZIONE EVOLUTIVA SITO WEB E SERVIZI DIGITALI		RS	0,00	PR	0,00	R	0,00			EP	0,00
		CP	25.184,34	PC	0,00	I	25.184,34	ECP	0,00	EC	25.184,34
		CS	25.184,34	TP	0,00	FPV	0,00			TR	25.184,34
Cap. 3030.3 Cod. 01.02.2 Pdc U.2.02.03.02.001 PNRR - M1C1 - Inv.1.4 - CUP B31F22002880006 - SERVIZI E CITTADINANZA DIGITALE APP IO		RS	0,00	PR	0,00	R	0,00			EP	0,00
		CP	5.103,00	PC	0,00	I	0,00	ECP	5.103,00	EC	0,00
		CS	5.103,00	TP	0,00	FPV	0,00			TR	0,00
Cap. 3030.4 Cod. 01.02.2 Pdc U.2.02.03.02.001 PNRR - M1C1 - Inv.1.4 - CUP B31F22002890006 - SERVIZI E CITTADINANZA DIGITALE SPID CIE		RS	0,00	PR	0,00	R	0,00			EP	0,00
		CP	14.000,00	PC	0,00	I	0,00	ECP	14.000,00	EC	0,00
		CS	14.000,00	TP	0,00	FPV	0,00			TR	0,00
Cap. 3030.5 Cod. 01.02.2 Pdc U.2.02.03.02.001 PNRR - M1C1 - Inv.1.3 - CUP B51F22010950006 - E-SERVICE SULLA PIATTAFORMA DIGITALE NAZIONALE DATI (PDND)		RS	0,00	PR	0,00	R	0,00			EP	0,00
		CP	3.200,00	PC	0,00	I	0,00	ECP	3.200,00	EC	0,00
		CS	3.200,00	TP	0,00	FPV	0,00			TR	0,00
Cap. 3125.0 Cod. 01.05.2 Pdc U.2.02.01.09.000 MANUTENZIONE STRAORDINARIA EDIFICI PUBBLICI		RS	0,00	PR	0,00	R	0,00			EP	0,00
		CP	42.946,11	PC	30.079,87	I	39.399,45	ECP	3.546,66	EC	9.319,58
		CS	42.946,11	TP	30.079,87	FPV	0,00			TR	9.319,58
Cap. 3125.1 Cod. 01.05.2 Pdc U.2.02.01.09.018 MANUTENZIONE TEATRO PARROCCHIALE		RS	994,30	PR	48,80	R	-945,50			EP	0,00
		CP	9.538,40	PC	569,62	I	2.521,62	ECP	7.016,78	EC	1.952,00
		CS	10.532,70	TP	618,42	FPV	0,00			TR	1.952,00
Cap. 3125.3 Cod. 01.05.2 Pdc U.2.02.01.09.005 REALIZZAZIONE COPERTURA DEPOSITO SALE E SABBIA		RS	0,00	PR	0,00	R	0,00			EP	0,00
		CP	6.000,00	PC	0,00	I	4.245,60	ECP	1.754,40	EC	4.245,60
		CS	6.000,00	TP	0,00	FPV	0,00			TR	4.245,60
Cap. 3125.6 Cod. 01.05.2 Pdc U.2.02.01.09.003 MANUTENZIONE STRAORDINARIA EDIFICI SCOLASTICI		RS	0,00	PR	0,00	R	0,00			EP	0,00
		CP	1.700,00	PC	0,00	I	1.653,10	ECP	46,90	EC	1.653,10
		CS	1.700,00	TP	0,00	FPV	0,00			TR	1.653,10
Cap. 3908.0 Cod. 01.05.2 Pdc U.2.02.01.03.000 ACQUISTO MOBILI, MACCHINE E ATTREZZATURE D'UFFICIO		RS	0,00	PR	0,00	R	0,00			EP	0,00
		CP	9.000,00	PC	0,00	I	8.359,26	ECP	640,74	EC	8.359,26
		CS	9.000,00	TP	0,00	FPV	0,00			TR	8.359,26

CONTO DEL BILANCIO - GESTIONE DELLE SPESE 2024 - SPESE

MISSIONE, PROGRAMMA, TITOLO	DENOMINAZIONE	RESIDUI PASSIVI AL 1/1/2024 (RS)		PAGAMENTI IN C/RESIDUI (PR)		RIACCERTAMENTO RESIDUI (R)				RESIDUI PASSIVI DA ESERCIZI PRECEDENTI (EP=RS-PR+R)	
		PREVISIONI DEFINITIVE DI COMPETENZA (CP)		PAGAMENTI IN C/COMPETENZA (PC)		IMPEGNI (I)		ECONOMIE DI COMPETENZA (ECP=CP-I-FPV)		RESIDUI PASSIVI DA ESERCIZIO DI COMPETENZA (EC= I - PC)	
		PREVISIONI DEFINITIVE DI CASSA (CS)		TOTALE PAGAMENTI (TP=PR+PC)		FONDO PLURIENNALE VINCOLATO (FPV)				TOTALE RESIDUI PASSIVI DA RIPORTARE (TR=EP+EC)	
Cap. 3910.0 Cod. 01.05.2 Pdc U.2.02.01.03.000 ACQUISTO ATTREZZATURE PER CANTIERE/MAGAZZINO COMUNALE		RS	3.800,00	PR	3.800,00	R	0,00	ECP	3.000,00	EP	0,00
		CP	3.000,00	PC	0,00	I	0,00			EC	0,00
		CS	6.800,00	TP	3.800,00	FPV	0,00			TR	0,00
Cap. 3911.0 Cod. 01.05.2 Pdc U.2.02.03.05.001 SPESE PER PROGETTAZIONE OPERE PUBBLICHE E CONSULENZE TECNICHE VARIE		RS	380,64	PR	380,64	R	0,00	ECP	3.858,60	EP	0,00
		CP	5.000,00	PC	1.141,40	I	1.141,40			EC	0,00
		CS	5.380,64	TP	1.522,04	FPV	0,00			TR	0,00
Cap. 3397.0 Cod. 06.01.2 Pdc U.2.02.01.03.002 ARREDO URBANO		RS	8.180,10	PR	4.886,10	R	-3.294,00	ECP	-1.564,49	EP	0,00
		CP	22.666,14	PC	3.592,29	I	21.896,77			EC	18.304,48
		CS	30.846,24	TP	8.478,39	FPV	2.333,86			TR	18.304,48
Cap. 3395.0 Cod. 08.01.2 Pdc U.2.02.03.05.001 PROGETTAZIONE VARIANTE PUNTUALE AL PIANO REGOLATORE COMUNALE		RS	16.789,03	PR	14.568,63	R	0,00	ECP	795,58	EP	2.220,40
		CP	10.000,00	PC	1.854,77	I	9.204,42			EC	7.349,65
		CS	26.789,03	TP	16.423,40	FPV	0,00			TR	9.570,05
Cap. 3720.1 Cod. 09.02.2 Pdc U.2.02.02.02.000 RIPRISTINO CAVA DI PORFIDO		RS	0,00	PR	0,00	R	0,00	ECP	148,51	EP	0,00
		CP	2.500,00	PC	0,00	I	2.351,49			EC	2.351,49
		CS	2.500,00	TP	0,00	FPV	0,00			TR	2.351,49
Cap. 3807.4 Cod. 09.02.2 Pdc U.2.02.02.02.000 STRADA PRADI - DERIVAZIONE ACQUA PER PASCOLI		RS	2.660,88	PR	2.181,05	R	-479,83	ECP	2.823,97	EP	0,00
		CP	45.500,00	PC	42.676,03	I	42.676,03			EC	0,00
		CS	48.160,88	TP	44.857,08	FPV	0,00			TR	0,00
Cap. 3955.11 Cod. 09.02.2 Pdc U.2.02.01.09.000 PROGETTO AVISIO scheda 12 – Recupero ambientale in loc. Rossa		RS	0,00	PR	0,00	R	0,00	ECP	-65.516,67	EP	0,00
		CP	4.780,70	PC	4.780,69	I	4.780,69			EC	0,00
		CS	4.780,70	TP	4.780,69	FPV	65.516,68			TR	0,00
Cap. 3416.0 Cod. 09.04.2 Pdc U.2.02.02.02.002 MANUTENZIONE STRAORDINARIA ACQUEDOTTO E FOGNATURA		RS	366,00	PR	366,00	R	0,00	ECP	48.191,33	EP	0,00
		CP	142.322,27	PC	63.744,79	I	66.923,39			EC	3.178,60
		CS	142.688,27	TP	64.110,79	FPV	27.207,55			TR	3.178,60
Cap. 3955.16 Cod. 09.05.2 Pdc U.2.02.01.09.000 PROGETTO AVISIO scheda 17 – Riqualificazione energetica municipio e ambulatorio medico in Capriana		RS	12.062,94	PR	543,10	R	0,00	ECP	-58.449,65	EP	11.519,84
		CP	239.220,72	PC	234.952,39	I	236.233,39			EC	1.281,00
		CS	251.283,66	TP	235.495,49	FPV	61.436,98			TR	12.800,84

CONTO DEL BILANCIO - GESTIONE DELLE SPESE 2024 - SPESE

MISSIONE, PROGRAMMA, TITOLO	DENOMINAZIONE	RESIDUI PASSIVI AL 1/1/2024 (RS)		PAGAMENTI IN C/RESIDUI (PR)		RIACCERTAMENTO RESIDUI (R)				RESIDUI PASSIVI DA ESERCIZI PRECEDENTI (EP=RS-PR+R)	
		PREVISIONI DEFINITIVE DI COMPETENZA (CP)		PAGAMENTI IN C/COMPETENZA (PC)		IMPEGNI (I)		ECONOMIE DI COMPETENZA (ECP=CP-I-FPV)		RESIDUI PASSIVI DA ESERCIZIO DI COMPETENZA (EC= I - PC)	
		PREVISIONI DEFINITIVE DI CASSA (CS)		TOTALE PAGAMENTI (TP=PR+PC)		FONDO PLURIENNALE VINCOLATO (FPV)				TOTALE RESIDUI PASSIVI DA RIPORTARE (TR=EP+EC)	
	Cap. 3358.0 Cod. 10.01.2 Pdc U.2.02.02.01.000 RIQUALIFICAZIONE URBANA PIAZZA ROMA	RS	35.903,40	PR	13.971,44	R	-28,56			EP	21.903,40
		CP	336.808,82	PC	0,00	I	23.754,32	ECP	188.863,32	EC	23.754,32
		CS	372.712,22	TP	13.971,44	FPV	124.191,18			TR	45.657,72
	Cap. 3730.0 Cod. 10.05.2 Pdc U.2.02.02.01.999 RIFACIMENTO SEGNALETICA VERTICALE E ORIZZONTALE	RS	0,00	PR	0,00	R	0,00			EP	0,00
		CP	1.500,00	PC	0,00	I	703,70	ECP	796,30	EC	703,70
		CS	1.500,00	TP	0,00	FPV	0,00			TR	703,70
	Cap. 3798.0 Cod. 10.05.2 Pdc U.2.02.02.01.999 RIPRISTINO E SISTEMAZIONE PAVIMENTAZIONE IN ASFALTO E CUBETTI DI PORFIDO	RS	0,00	PR	0,00	R	0,00			EP	0,00
		CP	35.897,10	PC	25.565,37	I	26.770,73	ECP	-21.976,53	EC	1.205,36
		CS	35.897,10	TP	25.565,37	FPV	31.102,90			TR	1.205,36
	Cap. 3805.1 Cod. 10.05.2 Pdc U.2.02.01.09.000 MANUTENZIONE STRAORDINARIA STRADE COMUNALI DIVERSE	RS	7.616,46	PR	6.010,94	R	0,00			EP	1.605,52
		CP	41.171,81	PC	17.716,48	I	23.804,52	ECP	8.827,29	EC	6.088,04
		CS	48.788,27	TP	23.727,42	FPV	8.540,00			TR	7.693,56
	Cap. 3805.2 Cod. 10.05.2 Pdc U.2.02.01.09.000 MESSA IN SICUREZZA STRADE PUBBLICHE COMUNALI	RS	0,00	PR	0,00	R	0,00			EP	0,00
		CP	16.500,00	PC	0,00	I	15.886,84	ECP	613,16	EC	15.886,84
		CS	16.500,00	TP	0,00	FPV	0,00			TR	15.886,84
	Cap. 3805.6 Cod. 10.05.2 Pdc U.2.02.02.01.999 SOMMA URGENZA MESSA IN SICUREZZA STRADA MIRAVALLI - MASO LIO	RS	0,00	PR	0,00	R	0,00			EP	0,00
		CP	35.678,67	PC	0,00	I	2.410,72	ECP	17.946,62	EC	2.410,72
		CS	35.678,67	TP	0,00	FPV	15.321,33			TR	2.410,72
	Cap. 3807.1 Cod. 10.05.2 Pdc U.2.02.02.02.003 MANUTENZIONE STRAORDINARIA STRADE FORESTALI DIVERSE	RS	23.906,41	PR	22.003,20	R	-0,01			EP	1.903,20
		CP	34.427,19	PC	32.232,99	I	32.232,99	ECP	2.194,20	EC	0,00
		CS	58.333,60	TP	54.236,19	FPV	0,00			TR	1.903,20
	Cap. 3807.3 Cod. 10.05.2 Pdc U.2.02.02.02.003 RIPRISTINO STRADE FORESTALE IN SEGUITO EVENTO ALLUVIONALE OTTOBRE 2018	RS	2.799,18	PR	2.799,17	R	-0,01			EP	0,00
		CP	37.547,37	PC	37.547,07	I	37.547,07	ECP	0,30	EC	0,00
		CS	40.346,55	TP	40.346,24	FPV	0,00			TR	0,00
	Cap. 3910.1 Cod. 10.05.2 Pdc U.2.02.01.01.001 MANUTENZIONE STAORDINARIA MEZZI COMUNALI	RS	0,00	PR	0,00	R	0,00			EP	0,00
		CP	6.000,00	PC	3.784,14	I	3.784,14	ECP	2.215,86	EC	0,00
		CS	6.000,00	TP	3.784,14	FPV	0,00			TR	0,00

CONTO DEL BILANCIO - GESTIONE DELLE SPESE 2024 - SPESE

MISSIONE, PROGRAMMA, TITOLO	DENOMINAZIONE	RESIDUI PASSIVI AL 1/1/2024 (RS)		PAGAMENTI IN C/RESIDUI (PR)		RIACCERTAMENTO RESIDUI (R)				RESIDUI PASSIVI DA ESERCIZI PRECEDENTI (EP=RS-PR+R)	
		PREVISIONI DEFINITIVE DI COMPETENZA (CP)		PAGAMENTI IN C/COMPETENZA (PC)		IMPEGNI (I)		ECONOMIE DI COMPETENZA (ECP=CP-I-FPV)		RESIDUI PASSIVI DA ESERCIZIO DI COMPETENZA (EC= I - PC)	
		PREVISIONI DEFINITIVE DI CASSA (CS)		TOTALE PAGAMENTI (TP=PR+PC)		FONDO PLURIENNALE VINCOLATO (FPV)				TOTALE RESIDUI PASSIVI DA RIPORTARE (TR=EP+EC)	
Cap. 3955.1 Cod. 10.05.2 Pdc U.2.02.01.09.000 PROGETTO AVISIO scheda 2 – potenziamento dell'accessibilità stradale all'abitato di Carbonare		RS	0,00	PR	0,00	R	0,00	ECP	528.460,62	EP	0,00
		CP	536.813,51	PC	4.597,35	I	8.352,89			EC	3.755,54
		CS	536.813,51	TP	4.597,35	FPV	0,00			TR	3.755,54
Cap. 3955.2 Cod. 10.05.2 Pdc U.2.02.01.09.000 PROGETTO AVISIO scheda 3 – accessibilità alla frazione Maso Rover dalla SS612		RS	0,00	PR	0,00	R	0,00	ECP	36.009,29	EP	0,00
		CP	36.009,29	PC	0,00	I	0,00			EC	0,00
		CS	36.009,29	TP	0,00	FPV	0,00			TR	0,00
Cap. 3955.4 Cod. 10.05.2 Pdc U.2.02.01.09.000 PROGETTO AVISIO scheda 5 – accessibilità zona est a Maso Rover		RS	0,00	PR	0,00	R	0,00	ECP	50.750,56	EP	0,00
		CP	61.508,69	PC	0,00	I	4.865,53			EC	4.865,53
		CS	61.508,69	TP	0,00	FPV	5.892,60			TR	4.865,53
Cap. 3955.15 Cod. 10.05.2 Pdc U.2.02.01.04.000 PROGETTO AVISIO scheda 16 –Impianto di illuminazione pubblica di Capriana		RS	0,00	PR	0,00	R	0,00	ECP	79.700,68	EP	0,00
		CP	79.700,68	PC	0,00	I	0,00			EC	0,00
		CS	79.700,68	TP	0,00	FPV	0,00			TR	0,00
Cap. 3396.2 Cod. 12.09.2 Pdc U.2.02.03.05.000 LAVORI DI ADEGUAMENTO E MANUTENZIONE STRAORDINARIA CIMITERO COMUNALE		RS	0,00	PR	0,00	R	0,00	ECP	30,70	EP	0,00
		CP	30.000,00	PC	28.877,40	I	29.969,30			EC	1.091,90
		CS	30.000,00	TP	28.877,40	FPV	0,00			TR	1.091,90
TOTALE GENERALE DELLE SPESE		RS	115.459,34	PR	71.559,07	R	-4.747,91	ECP	863.028,03	EP	39.152,36
		CP	1.881.224,81	PC	533.712,65	I	676.653,70			EC	142.941,05
		CS	1.996.684,15	TP	605.271,72	FPV	341.543,08			TR	182.093,41

RIEPILOGO SPESE PER TITOLI CON TREND STORICO - ANNO 2024

Descrizione	2022	%	2023	%	2024	%
Titolo I - Spese correnti	653.600,56	33,70	707.342,29	25,60	763.546,95	24,53
Titolo II - Spese in c/capitale	959.337,12	49,47	866.745,35	31,37	771.767,20	24,79
Titolo III - Spese incremento attività finanziarie	0,00	0,00	0,00	0,00	0,00	0,00
Titolo IV - Spese per rimborso prestiti	48.128,95	2,48	27.143,74	0,98	27.199,53	0,87
Titolo V - Chiusura di anticipazioni tesoriere	0,00	0,00	480.777,30	17,40	50.990,46	1,64
Titolo VII - Spese per servizi per c/terzi	278.216,74	14,35	680.770,92	24,64	1.499.257,84	48,16
TOTALE	1.939.283,37		2.762.779,60		3.112.761,98	100,00
Disavanzo di amministrazione	0,00	0,00	0,00	0,00	0,00	0,00
Totale spese	1.939.283,37	100,00	2.762.779,60	100,00	3.112.761,98	100,00

Spese per Titolo Anni 2022 - 2024

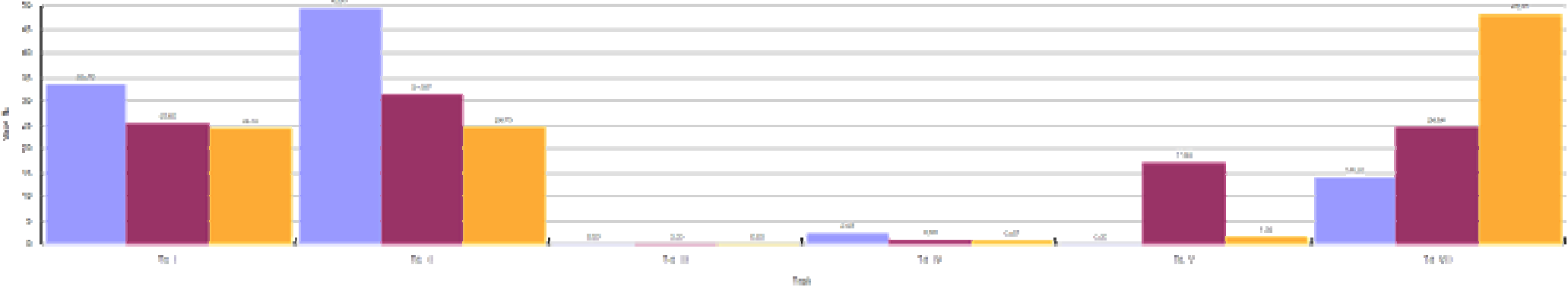

RIEPILOGO SPESE PER TITOLI CON TREND STORICO - ANNO 2024

Spese per Titolo Anni 2022 - 2024

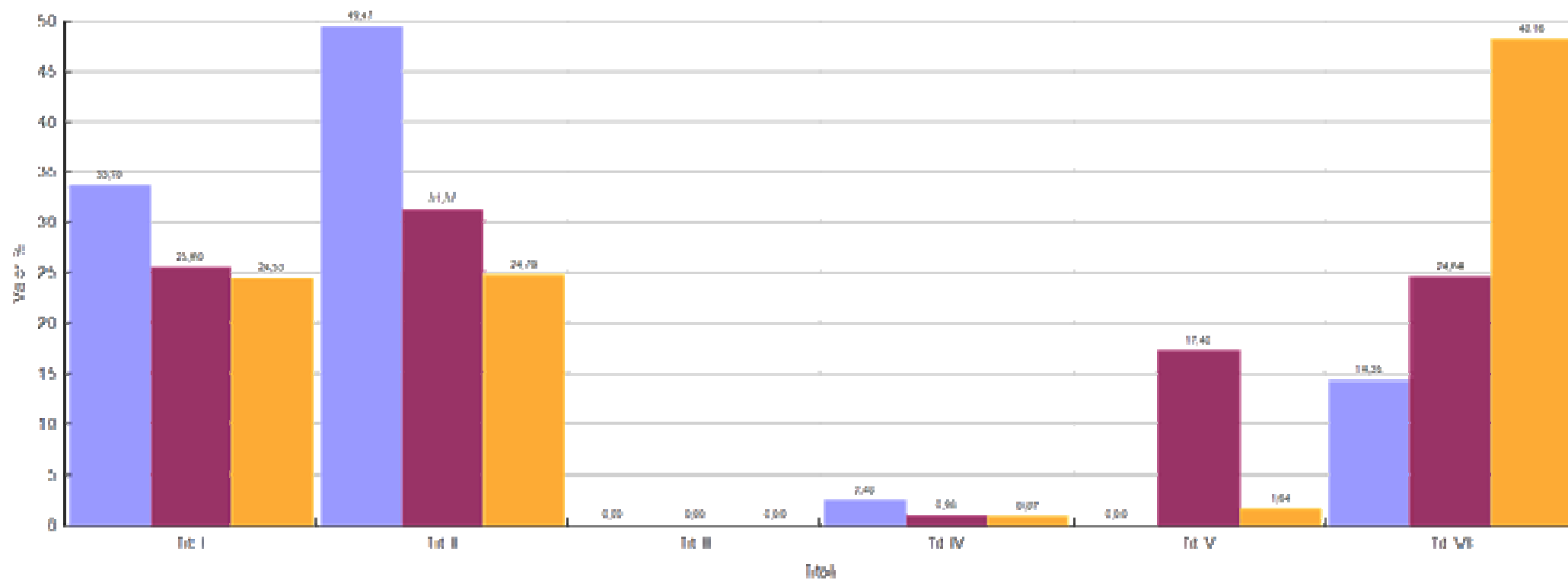

RIEPILOGO ENTRATE PER TITOLI CON TREND STORICO - ANNO 2024

Descrizione	2022	%	2023	%	2024	%
Titolo I - Entrate tributarie	152.384,00	6,11	155.250,00	5,18	139.534,40	3,51
Titolo II - Trasferimenti correnti	302.243,29	12,11	372.646,82	12,43	444.067,10	11,17
Titolo III - Entrate extratributarie	251.832,26	10,09	259.635,50	8,66	325.414,11	8,18
ENTRATE CORRENTI	706.459,55	28,32	787.532,32	26,28	909.015,61	22,86
Titolo IV - Entrate in conto capitale	1.210.966,40	48,54	728.874,49	24,32	1.027.112,64	25,83
Titolo V - Riduzione Attività finanziaria	0,00	0,00	0,00	0,00	0,00	0,00
Titolo VI - Accensione mutui	0,00	0,00	0,00	0,00	0,00	0,00
ENTRATE IN CONTO CAPITALE	1.210.966,40	48,54	728.874,49	24,32	1.027.112,64	25,83
Titolo VII - Anticipazioni di tesoreria	0,00	0,00	480.777,30	16,04	50.990,46	1,28
Titolo IX - Servizi contro terzi	278.216,74	11,15	680.770,92	22,72	1.499.257,84	37,71
TOTALE ACCERTAMENTI	2.195.642,69	88,01	2.677.955,03	89,36	3.486.376,55	87,69
Avanzo di amministrazione	228.875,00	9,17	71.926,00	2,40	426.706,77	10,73
FPV di entrata	70.333,87	2,82	247.014,82	8,24	62.863,54	1,58
Totale entrate	2.494.851,56		2.996.895,85		3.975.946,86	

Entrate per Titolo Anni 2022 - 2024

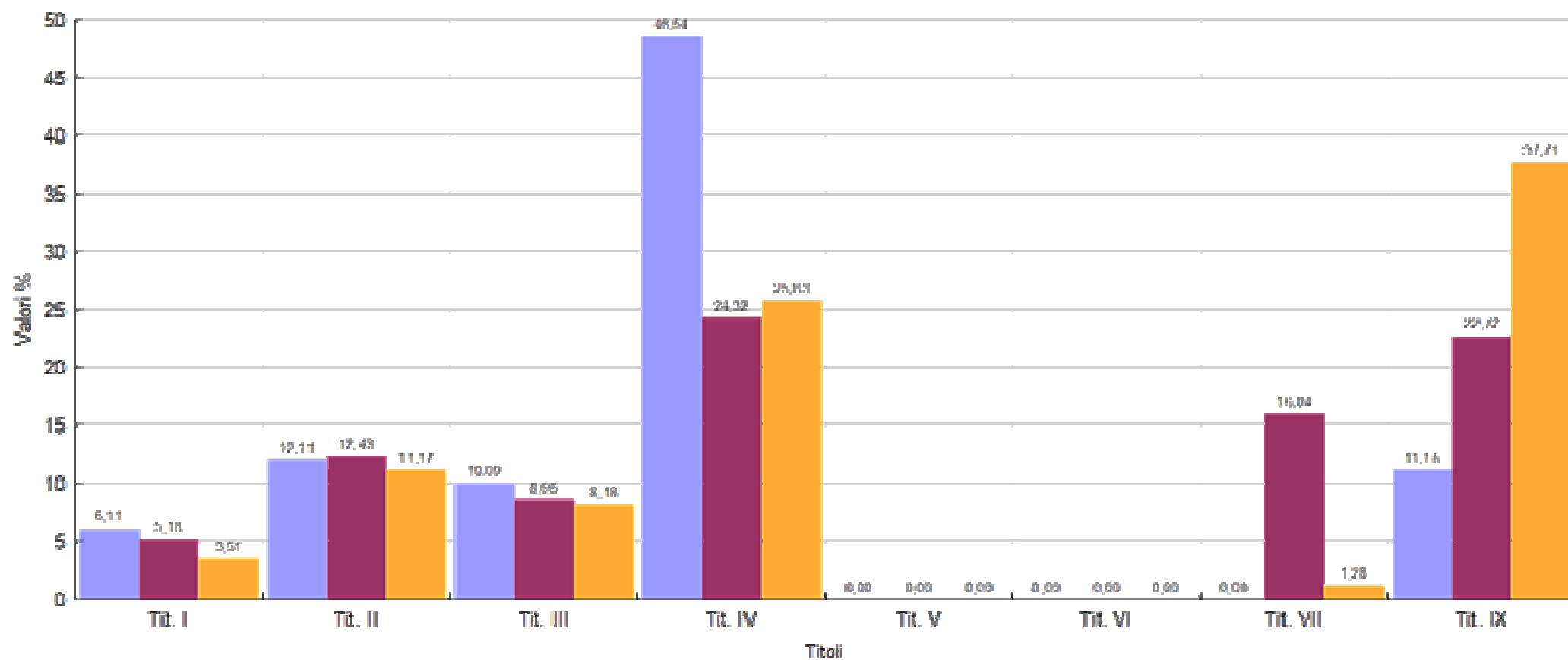

ANALISI FONDO PLURIENNALE VINCOLATO

Il Fondo pluriennale vincolato nasce dall'applicazione del principio della competenza finanziaria di cui all'[allegato 4/2](#) al [D.Lgs.118/2011](#) per rendere evidente al Consiglio Comunale la distanza temporale intercorrente tra l'acquisizione dei finanziamenti e l'effettivo impiego di tali risorse.

COMPOSIZIONE PER MISSIONI E PROGRAMMI DEL FONDO PLURIENNALE VINCOLATO DELL'ESERCIZIO 2024 DI RIFERIMENTO DEL BILANCIO*

MISSIONI E PROGRAMMI		Fondo pluriennale vincolato al 31 dicembre dell'esercizio 2023	Spese impegnate negli esercizi precedenti e imputate all'esercizio 2024 e coperte dal fondo pluriennale vincolato	Riaccertamento degli impegni imputati all'esercizio 2024 e finanziati dal FPV di cui alla lettera a) effettuato nel corso dell'esercizio 2024 (cd. economie di impegno)	Riaccertamento degli impegni finanziati dal FPV di cui alla lettera a) effettuato nel corso dell'esercizio 2024 su impegni imputati agli esercizi successivi a 2024 (cd. economie di impegno)	Quota del fondo pluriennale vincolato al 31 dicembre dell'esercizio 2023 rinvia all'esercizio 2025 e successivi	Spese impegnate nell'esercizio 2024 con imputazione all'esercizio 2025 e coperte dal fondo pluriennale vincolato	Spese impegnate nell'esercizio 2024 con imputazione all'esercizio 2026 e coperte dal fondo pluriennale vincolato	Spese impegnate nell'esercizio 2024 con imputazione a esercizi successivi a quelli considerati nel bilancio pluriennale e coperte dal fondo pluriennale vincolato	Fondo pluriennale vincolato al 31 dicembre dell'esercizio 2024
		(a)	(b)	(x)	(y)	(c)=(a)-(b)-(x)-(y)	(d)	(e)	(f)	(g)=(c)+(d)+(e)+(f)
01	MISSIONE 1 Servizi istituzionali e generali e di gestione									
05	Gestione dei beni demaniali e patrimoniali	4.538,40	0,00	4.538,40	0,00	0,00	0,00	0,00	0,00	0,00
	TOTALE MISSIONE 1 Servizi istituzionali e generali e di	4.538,40	0,00	4.538,40	0,00	0,00	0,00	0,00	0,00	0,00
06	MISSIONE 6 Politiche giovanili, sport e tempo libero									
01	Sport e tempo libero	0,00	0,00	0,00	0,00	0,00	2.333,86	0,00	0,00	2.333,86
	TOTALE MISSIONE 6 Politiche giovanili, sport e tempo libero	0,00	0,00	0,00	0,00	0,00	2.333,86	0,00	0,00	2.333,86
09	MISSIONE 9 Sviluppo sostenibile e tutela del territorio e dell'ambiente									
02	Tutela, valorizzazione e recupero ambientale	0,00	0,00	0,00	0,00	0,00	117.260,68	0,00	0,00	117.260,68
04	Servizio idrico integrato	11.629,82	9.312,12	0,00	0,00	2.317,70	24.889,85	0,00	0,00	27.207,55
05	Aree protette, parchi naturali, protezione naturalistica e forestazione	46.695,32	43.707,99	0,00	0,00	2.987,33	58.449,65	0,00	0,00	61.436,98
	TOTALE MISSIONE 9 Sviluppo sostenibile e tutela del territorio e dell'ambiente	58.325,14	53.020,11	0,00	0,00	5.305,03	200.600,18	0,00	0,00	205.905,21
10	MISSIONE 10 Trasporti e diritto alla mobilità									
01	Trasporto ferroviario	0,00	0,00	0,00	0,00	0,00	124.191,18	0,00	0,00	124.191,18
05	Viabilità e infrastrutture stradali	0,00	0,00	0,00	0,00	0,00	60.856,83	0,00	0,00	60.856,83
	TOTALE MISSIONE 10 Trasporti e diritto alla mobilità	0,00	0,00	0,00	0,00	0,00	185.048,01	0,00	0,00	185.048,01
	Totale generale	62.863,54	53.020,11	4.538,40	0,00	5.305,03	387.982,05	0,00	0,00	393.287,08

Dettaglio economie su FPV - Anno 2024

T	CODICE	SUB	ANNO IMP.	N. ATTO	DATA	DESCRIZIONE	CAP.	ART	ANNO CAP.
	TIPO ATTO		ATTO	DATA ATTO	DESCRIZIONE ATTO				IMPORTO
D	DSS136202		2022	0	__/__/__	"lavori di manutenzione straordinaria di un tratto di strada forestale denominata "Comuni - Via Nova". Affidamento incarico di redazione perizia al dott. forestale Federico Salvagni, dello studio tecnico associato Se.L.Va., con sede in Car	3807	3	2023
	DGC	RIACC2 024	31/12/2024	Insussistenza				-0,01	
D	DSS133202		2023	0	__/__/__	incarico alla ditta C.L.V. - Carpenteria in legno srl della sostituzione delle finestre velux del teatro comunale.	3125	1	2024
	DGC	RIACC2 024	31/12/2024	Insussistenza				-4.538,40	
							Totale anni precedenti	-0,01	
							Totale esercizio corrente	-4.538,40	
							Totale	-4.538,41	

Dettaglio Entrate e Spese reimputate REI - Anno 2024

Entrate

T	CODICE	SUB	ANNO IMP.	N. ATTO	DATA	DESCRIZIONE	CAP.	ART	ANNO CAP.
	TIPO ATTO	ATTO	DATA ATTO	DESCRIZIONE ATTO				IMPORTO	
D	AVISIO	CAP1	2024	0	__/__/__	COPERTURA PROGETTO AVISIO ANNO 2024 (IMPEGNO DSS0172025+DSS2392024)	1427	0	2024
	DGC	RIACC2024	31/12/2024	Reimputazione di Entrate/Uscite correlate				-467.859,74	
D	AVISIO/16		2022	0	__/__/__	PROPROGETTO AVISIO scheda 16 –Impianto di illuminazione pubblica di Capriana	1427	0	2024
	DGC	RIACC2024	31/12/2024	Reimputazione di Entrate/Uscite correlate				-79.700,68	
D	AVISIO/3	0001	2022	0	__/__/__	PROGETTO AVISIO scheda 3 – accessibilità alla frazione Maso Rover dalla SS612	1427	0	2024
	DGC	RIACC2024	31/12/2024	Reimputazione di Entrate/Uscite correlate				-13.138,76	
D	AVISIO/4		2023	0	__/__/__	IMPEGNO CAPITOLO 3955/4 ANNO 2023	1427	0	2024
	DGC	RIACC2024	31/12/2024	Reimputazione di Entrate/Uscite correlate				-4.865,53	
D	AVISIO/5		2022	0	__/__/__	PROGETTO AVISIO scheda 5 – accessibilità zona est a Maso Rover	1427	0	2024
	DGC	RIACC2024	31/12/2024	Reimputazione di Entrate/Uscite correlate				-13.138,76	
D	AVISIOCAP1		2022	0	__/__/__	PROGETTO AVISIO capitolo 3955/1 lavori di potenziamento della viabilità di accesso alla frazione di Carbonare dalla SS 612	1427	0	2024
	DGC	RIACC2024	31/12/2024	Reimputazione di Entrate/Uscite correlate				-12.162,11	
D	BIIMIDRICO	2024	2024	0	__/__/__	INCENTIVO IDRICO 2024 (ZANETTIN+TRENTINO ECO SING+ALTA QUOTA)	1433	1	2024
	DGC	RIACC2024	31/12/2024	Reimputazione di Entrate/Uscite correlate				-20.200,00	
D	COMUNITA	3416	2023	0	__/__/__	FILTRO COCLEA ANNO 2024 (ESECUZIONE 2025)	1140	0	2024
	DGC	RIACC2024	31/12/2024	Reimputazione di Entrate/Uscite correlate				-35.000,00	
D	COMUNITA	COM	2024	0	__/__/__	TRASFERIMENTO AVANZO COMUNITA PER PIAZZA ROMA	1143	1	2024
	DGC	RIACC2024	31/12/2024	Reimputazione di Entrate/Uscite correlate				-300.000,00	
D	DGC0382024		2024	0	__/__/__	Piattaforma Digitale Nazionale Dati (PDND) al Consorzio dei Comuni Trentini scarl (P.IVA 01533550222) CUP: B51F22010950006	1030	5	2024
	DGC	RIACC2024	31/12/2024	Reimputazione di Entrate/Uscite correlate				-3.177,61	
D	DGC0402024		2024	0	__/__/__	avviso pubblico per la presentazione di domande di partecipazione a valere sul PNRR – M1C1 PNRR finanziato dall'Unione Europea – NextGeneratonEU. – Avviso 1.4.4. "Estensione dell'utilizzo delle piattaforme nazionali di identità digitali	1030	4	2024
	DGC	RIACC2024	31/12/2024	Reimputazione di Entrate/Uscite correlate				-4.819,00	
D	IVA3416	2024	2024	0	__/__/__	IVA FILTRO COCLEA ANNO 2024 (ESECUZIONE 2025)	1142	0	2024
	DGC	RIACC2024	31/12/2024	Reimputazione di Entrate/Uscite correlate				-15.000,00	
D	IVA3416IDR	2024	2024	0	__/__/__	IVA INCENTIVO IDRICO (ZANETTIN+TRENTINO ECO+ALTA QUOTA)	1142	0	2024
	DGC	RIACC2024	31/12/2024	Reimputazione di Entrate/Uscite correlate				-4.357,38	
D	SOMMAURG		2024	0	__/__/__	".lavori di somma urgenza strada comunale Miravalli - Maso Lio.	1500	0	2024
	DGC	RIACC2024	31/12/2024	Reimputazione di Entrate/Uscite correlate				-31.000,00	

Dettaglio Entrate e Spese reimputate REI - Anno 2024

Totale Entrate	-1.004.419,57
----------------	---------------

Spese

T	CODICE	SUB	ANNO IMP.	N. ATTO	DATA	DESCRIZIONE	CAP.	ART	ANNO CAP.
	TIPO ATTO	ATTO	DATA ATTO	DESCRIZIONE ATTO				IMPORTO	
D	DGC0382024		2024	0	__/__/__	Affidamento pubblicazione di tre e-service sulla Piattaforma Digitale Nazionale Dati (PDND) al Consorzio dei Comuni Trentini scarl (P.IVA 01533550222) CUP: B51F22010950006 CIG: B2BCFFFD3A	3030	5	2024
	DGC	RIACC2024	31/12/2024	Reimputazione di Entrate/Uscite correlate				-3.177,61	
D	DGC0402024		2024	0	__/__/__	avviso pubblico per la presentazione di domande di partecipazione a valere sul PNRR – M1C1 PNRR finanziato dall'Unione Europea – NextGeneratonEU. – Avviso 1.4.4. "Estensione dell'utilizzo delle piattaforme nazionali di identità digitali	3030	4	2024
	DGC	RIACC2024	31/12/2024	Reimputazione di Entrate/Uscite correlate				-4.819,00	
D	DSS0082025		2024	0	__/__/__	lavori di riqualificazione Piazza Roma su pp.ff. 3779/1, 3779/2, 3999, 1/1 e 27 C.C. Capriana.	3358	0	2024
	DGC	RIACC2024	31/12/2024	Reimputazione di Entrate/Uscite correlate				-300.000,00	
D	DSS0112023		2022	0	__/__/__	lavori di adeguamento dell'impianto di illuminazione pubblica comunale - 3° intervento. Presa d'atto esito confronto concorrenziale e affidamento esecuzione lavori alla ditta Ve.Ma.s. Elettrica di Ventura Valentino snc di Castello – Molina	3955	15	2024
	DGC	RIACC2024	31/12/2024	Reimputazione di Entrate/Uscite correlate				-13.683,28	
D	DSS0172025		2024	0	__/__/__	lavori di potenziamento della viabilità di accesso alla frazione di Carbonare dalla SS. 612. AFFIDAMENTO MISCONEL	3955	1	2024
	DGC	RIACC2024	31/12/2024	Reimputazione di Entrate/Uscite correlate				-390.555,48	
D	DSS0342023		2023	0	__/__/__	Strada di accesso est dalla S.S. 612 alla frazione di Rover PERIZIA GEOLOGICA	3955	2	2024
	DGC	RIACC2024	31/12/2024	Reimputazione di Entrate/Uscite correlate				-4.865,53	
D	DSS0522022	P.A.	2022	0	__/__/__	Affidamento all'ing. Coser Renato, con studio tecnico in Castello - Molina di Fiemme dell'incarico di redazione del progetto esecutivo, direzione lavori e coordinamento della sicurezza. - PROGETTO AVISIO € 200.000	3955	15	2024
	DGC	RIACC2024	31/12/2024	Reimputazione di Entrate/Uscite correlate				-20.691,60	
D	DSS1472021		2021	0	__/__/__	lavori di potenziamento della viabilità di accesso alla frazione di Carbonare dalla SS 612". Affidamento all'ing. Andreatta Ruggero dello studio tecnico R.C.P. - società di ingegneria snc di Trento incarico redazione progettazione esecutiv	3955	1	2024
	DGC	RIACC2024	31/12/2024	Reimputazione di Entrate/Uscite correlate				-9.198,06	
D	DSS1532024		2024	0	__/__/__	Lavori di rifacimento dell'impianto di depurazione con fornitura e posa di una filtro-coclea compattatrice p.ed. 695/1 C.C. Carbonare.	3416	0	2024
	DGC	RIACC2024	31/12/2024	Reimputazione di Entrate/Uscite correlate				-4.856,44	
D	DSS1672024		2024	0	__/__/__	Lavori di rifacimento dell'impianto di depurazione con fornitura e posa di una filtro-coclea compattatrice p.ed. 695/1 C.C. Carbonare.	3416	0	2024
	DGC	RIACC2024	31/12/2024	Reimputazione di Entrate/Uscite correlate				-45.143,56	

Dettaglio Entrate e Spese reimputate REI - Anno 2024

D	DSS2012024		2024	0	__/_/____	lavori di somma urgenza strada comunale Miravalli - Maso Lio. Approvazione ad ogni effetto della perizia e formalizzazione esecuzione da parte della Ditta Alta Quota mediante acquisizione offerta economica su portale telematico "Contracta"	3805	6	2024
	DGC	RIACC2024	31/12/2024	Reimputazione di Entrate/Uscite correlate					-31.000,00
D	DSS2142022		2022	0	__/_/____	approvato ad ogni effetto il progetto esecutivo dei lavori "adeguamento dell'impianto di illuminazione pubblica del Comune di Capriana - 3° intervento"	3955	15	2024
	DGC	RIACC2024	31/12/2024	Reimputazione di Entrate/Uscite correlate					-45.325,80
D	DSS2322024		2024	0	__/_/____	affidamento alla Ditta Alta Quota srl esecuzione lavori di impermeabilizzazione delle vasche - serbatoi di acculo dell'acquedotto comunale nella Frazione di Carbonare.	3416	0	2024
	DGC	RIACC2024	31/12/2024	Reimputazione di Entrate/Uscite correlate					-5.543,75
D	DSS2392024		2024	0	__/_/____	lavori di potenziamento della viabilità di accesso alla frazione di Carbonare dalla SS. 612. Approvazione progetto esecutivo, modalità di appalto e schema di lettera di richiesta di offerta.	3955	1	2024
	DGC	RIACC2024	31/12/2024	Reimputazione di Entrate/Uscite correlate					-77.304,26
D	DSS2432024		2024	0	__/_/____	affidamento alla Zanettin Mirco Srl di Segonzano esecuzione lavori di demolizione, scavi, posa nuove chiusure cementizie, tubature in polietilene, ripristino fondazione stradale sulla Via Anterivo in C.C. Capriana e rimozione del material	3416	0	2024
	DGC	RIACC2024	31/12/2024	Reimputazione di Entrate/Uscite correlate					-6.813,63
D	DSS2462024		2024	0	__/_/____	affidamento alla Ditta Trentino Eco Sinergie Srl esecuzione lavori potabilizzatori presso gli acquedotti di Capriana e Carbonare con dotazione di automazione e controllo da remoto con segnalazione di allarmi.	3416	0	2024
	DGC	RIACC2024	31/12/2024	Reimputazione di Entrate/Uscite correlate					-12.200,00
D	DSS2552022	EST	2022	0	__/_/____	lavori di adeguamento potenziamento viabilità di accesso alla frazione di Rover. Strada di accesso est dalla S.S. 612 alla frazione di Rover	3955	2	2024
	DGC	RIACC2024	31/12/2024	Reimputazione di Entrate/Uscite correlate					-13.138,76
D	DSS2552022	OVES	2022	0	__/_/____	lavori di adeguamento potenziamento viabilità di accesso alla frazione di Rover. Strada di accesso ovest dalla S.S. 612 – Maso Lio – frazione Rover.	3955	4	2024
	DGC	RIACC2024	31/12/2024	Reimputazione di Entrate/Uscite correlate					-13.138,76
D	DSS2632021		2021	0	__/_/____	lavori di potenziamento della viabilità di accesso alla frazione di Carbonare dalla SS 612". Affidamento all'ing. Alessandro Lettieri di Rovereto (TN) incarico di redazione del Piano della sicurezza in fase di progettazione e del coordinam	3955	1	2024
	DGC	RIACC2024	31/12/2024	Reimputazione di Entrate/Uscite correlate					-2.964,05
Totale Spese								-1.004.419,57	
Tot. Entrate - Spese								0,00	

ANALISI DELL'INDEBITAMENTO DELL'ENTE

L'Ente ha rispettato il limite di indebitamento disposto dall'art. 204 del TUEL.

TABELLA DI DETTAGLIO DELL'INDEBITAMENTO

Limite di indebitamento disposto dall'art. 204 del T.U.E.L.			
Controllo limite art. 204/TUEL	2022	2023	2024
	0,03%	0,05%	0,05%

L'indebitamento dell'ente ha avuto la seguente evoluzione			
Anno	2022	2023	2024
Residuo debito (+)	288.810,02	247.595,82	193.252,53
Nuovi prestiti (+)			
Prestiti rimborsati (-)	41.214,16	27.143,75	27.199,54
Estinzioni anticipate (-)			
Altre variazioni +/- (da specificare)			
Totale fine anno	247.595,82	220.452,07	193.252,53

Oneri finanziari per ammortamento prestiti ed il rimborso degli stessi in conto capitale			
Anno	2022	2023	2024
Oneri finanziari	239,36	184,40	128,61
Quota capitale	41.214,16	27.143,75	27.199,54
Totale fine anno	41.453,52	27.328,15	27.328,15

ANNO 2024

Istituto	Utilizzo	Cap. residuo 1.1.2024	Quota interessi	Quota capitale	Rata totale	Cap. residuo 31.12.2024
CONSORZIO DEI COMUNI BIM DELL'ADIGE	SISTEMAZIONE LOCALE SITO IN PIANO TERRA SEDE MUNICIPALE PED 390	€ 9.510,50	€ 128,61	€ 3.761,59	€ 3.890,20	€ 5.748,91
PROVINCIA AUTONOMA DI TRENTO	RIMBORSO ESTINZIONE ANTICIPATA	€ 210.941,57	€ 0,00	€ 23.437,95	€ 23.437,95	€ 187.503,62
		€ 220.452,07	€ 128,61	€ 27.199,54	€ 27.328,15	€ 193.252,53

DICHIARAZIONE DEBITI FUORI BILANCIO

Si dichiara che nel corso dell'esercizio finanziario 2023 non sono state assunte delibere in sanatoria, non si sono pagati interessi passivi moratori né si sono rilevati debiti fuori bilancio.

Firmato digitalmente

Il Responsabile Servizio Finanziario

- ***Jessica Medici*** –

Il Sindaco

- ***Pedot Sandro*** –

Il Segretario comunale

- ***Dott. Alessandro Svaldi*** –

ANALISI ASSETTO PARTECIPAZIONI DELL'ENTE

Il TU sulle partecipate il d.lgs. 175/2016 all’art. 22 prevede che le società a controllo pubblico assicurano il massimo della trasparenza sull’uso delle proprie risorse e sui risultati conseguiti.

Codice fiscale società	Denominazione società	TIPOLOGIA	% Quota di partecipazione	POSSESSO	
				quantità	valore
01901280220	AZIENDA PER IL TURISMO DELLA VALLE DI Fiemme SOC. CONSORTILE A RESP. LIMITATA	DIRETTA	0,480%		€ 795,00
01885090223	FIEMME SERVIZI S.P.A.	DIRETTA	2,450%	2.940	€ 2.940,00
00990320228	TRENTINO DIGITALE SPA	DIRETTA	0,0023%	183	€ 183,00
02002380224	TRENTINO RISCOSSIONI S.P.A.	DIRETTA	0,0059%	59	€ 59,00
01533550222	CONSORZIO DEI COMUNI TRENTINO	DIRETTA	0,540%		
	00107860223 - Banca per il Trentino Alto Adige	INDIRETTA	Quota detenuta dalla Tramite nella società : 0,045%		
	00110640224 - Federazione trentina della cooperazione soc. coop.	INDIRETTA	Quota detenuta dalla Tramite nella società : 0,132%		
	01932800228 - Set distribuzione spa	INDIRETTA	Quota detenuta dalla Tramite nella società : 0,046%		

Si certifica che con Delibera di Consiglio nr. 26 del 30.12.2024 si è provveduto ad approvare la “Ricognizione annuale dell’assetto complessivo delle partecipazioni societarie, dirette e indirette, possedute al 31 dicembre 2023”, inviata alla Sezione della Corte dei Conti con prot. SC_TN - 0000025 - Ingresso - 04/01/2025 ed inserita nel portale “Patrimonio della P.A: - partecipazioni” con prot. n. DT 16440-2025 del 22/04/2025

Resa Conto giudiziale TN Riscossioni: protocollo 279 del 23.01.2025

Resa conto di gestione Agenzia della Riscossione: prot. 477/2025

ASSEVERAZIONE CREDITI / DEBITI RECIPROCI

Consorzio dei Comuni Trentini: prot. 289/2025

Trentino Digitale spa: prot. 1073/2025

Trentino Riscossioni spa: 1074/2025

Fiemme Servizi ed APT allegati alla Relazione al Conto

PROSPETTO CONTABILE RELATIVO AI CREDITI E DEBITI RECIPROCI TRA GLI ENTI E LA SOCIETA' PARTECIPATA TRENTINO RISCOSSIONI S.P.A al 31 DICEMBRE 2024 - Ex art. 11, CO. 6, lett. j) del D.lgs 118/2011

Il presente prospetto contabile è redatto ai sensi dell'art. 11, c. 6, lettera j, del D.lgs 118/2011, il quale ha stabilito che Regioni ed enti locali di cui all'articolo 2 del decreto legislativo 18 agosto 2000 n.267, nella relazione sulla gestione allegata al rendiconto, devono illustrare gli esiti della verifica dei crediti e debiti reciproci con i propri enti strumentali e le società controllate e partecipate (di seguito denominato il prospetto contabile).

DENOMINAZIONE	CREDITI				DEBITI		
	FATTURE EMESSE	FATTURE DA EMETTERE	ALTRI CREDITI	CREDITI PER RIMBORSI DA ESEGUIRE	DEBITI	ALTRI DEBITI	NOTE DI ACCREDITO DA EMETTERE
	Nota (1)	Nota (2)	Nota (3)	Nota (4)	Nota (5)	Nota (6)	Nota (7)
AmAmbiente S.p.A.	372,00	1.040,88	0,00	111,31	-27.172,29	0,00	0,00
APSP - Civica di Trento	0,00	0,00	0,00	0,00	0,00	0,00	0,00
APSP Casa di Riposo Giovanelli	0,00	0,00	0,00	0,00	0,00	0,00	0,00
APSP Fondazione Santo Spirito Montel	0,00	0,00	0,00	0,00	0,00	0,00	0,00
ASIF Chimelli	0,00	3,80	0,00	0,00	-54,30	0,00	0,00
Azienda Intercomunale Rotaliana S.p.A.	0,00	0,00	0,00	0,00	0,00	0,00	0,00
Azienda Speciale per l'Igiene Ambientale	1.452,00	1.999,21	2.512,69	11.374,49	-43.686,26	0,00	-9,67
Comune di Ala	0,00	216,85	0,00	0,00	-3.749,22	0,00	0,00
Comune di Albiano	0,00	2,33	0,00	0,00	-38,64	0,00	0,00
Comune di Aldeno	0,00	118,60	0,00	0,00	-323,05	0,00	0,00
Comune di Altavalle	243,00	10,35	749,60	11,29	-466,72	0,00	0,00
Comune di Altopiano della Vigolana	223,40	368,81	0,00	718,68	-353,90	0,00	0,00
Comune di Amblar Don	0,00	0,00	0,00	0,00	0,00	0,00	0,00
Comune di Andalo	0,00	1.470,83	0,00	0,00	-4.816,32	0,00	0,00
Comune di Avio	0,00	0,00	0,00	0,00	0,00	0,00	0,00
Comune di Baselga di Pinè	156,38	334,03	0,00	0,00	-205,32	0,00	0,00
Comune di Bedollo	0,00	272,52	0,00	0,00	-4.896,89	0,00	0,00
Comune di Besenello	12,00	136,75	916,00	804,91	-2.340,19	0,00	0,00
Comune di Bieno	0,00	0,00	0,00	0,00	0,00	0,00	0,00
Comune di Bocenago	0,00	21,12	116,60	0,00	-357,89	0,00	0,00
Comune di Bondone	80,00	147,30	0,00	0,00	-10.520,14	0,00	0,00
Comune di Borgo Chiese	111,70	256,65	0,00	0,00	-1.444,92	0,00	0,00
Comune di Borgo d'Anania	261,00	252,54	0,00	0,00	-3.250,97	0,00	0,00
Comune di Borgo Lares	0,00	0,00	0,00	0,00	0,00	0,00	0,00
Comune di Borgo Valsugana	0,00	368.780,15	352,50	0,00	-263.574,92	0,00	0,00
Comune di Brentonico	4.156,44	267,63	6.070,42	7.489,86	-6.941,77	0,00	0,00
Comune di Bresimo	0,00	0,00	0,00	0,00	0,00	0,00	0,00
Comune di Caderzone Terme	0,00	0,00	0,00	0,00	0,00	0,00	0,00
Comune di Calceranica al Lago	100,53	317,82	15,02	0,00	-91,27	0,00	-1,95
Comune di Caldes	0,00	0,00	0,00	0,00	0,00	0,00	0,00
Comune di Caldoro	0,00	339,22	0,00	0,00	-112,97	0,00	0,00
Comune di Canale	42,00	95,16	2.156,00	1.310,65	-595,69	0,00	0,00
Comune di Campitello di Fassa	0,00	13,58	0,00	0,00	-226,56	0,00	0,00
Comune di Campodenno	425,46	383,31	0,00	0,00	-149.978,55	0,00	0,00
Comune di Canal San Bovo	0,00	19,69	0,00	0,00	-328,21	0,00	0,00
Comune di Canazei	22,18	6,64	0,00	0,00	-110,67	0,00	0,00
Comune di Capriana	0,00	0,00	0,00	0,00	0,00	0,00	0,00
Comune di Carisolo	0,00	0,00	0,00	0,00	0,00	0,00	0,00
Comune di Carzano	0,00	0,00	0,00	0,00	0,00	0,00	0,00
Comune di Castel Condino	0,00	132,00	0,00	0,00	-8.977,14	0,00	0,00
Comune di Castel Ivano	0,00	19,97	0,00	0,00	-350,40	0,00	0,00
Comune di Castello Molina di Fiemme	0,00	269,55	181,14	0,00	-1.344,15	0,00	0,00
Comune di Castello Tesino	0,00	29,50	0,00	0,00	-501,30	0,00	0,00

Spettabile
Comune di Capriana
Sede
Trasmissione via PEC

Oggetto: **Prospetto dei saldi a credito ed a debito di Trentino Digitale S.p.A. verso il Comune di Capriana al 31.12.2024, ai sensi del D.Lgs. n. 118/2011 art. 11, comma 6, lettera j.**

Con riferimento alla Vostra richiesta e per quanto in oggetto comunichiamo quanto risultante dalla nostra situazione contabile:

- Crediti al 31.12.2024 per fatture da emettere: Euro 1.440,00
- Debiti al 31.12.2024 per debiti diversi: Euro 3.970,49

Cordiali saluti.

TRENTINO DIGITALE S.p.A.
Ing. Kussai Shahin
Direttore Generale

Questa nota, se trasmessa in forma cartacea, costituisce copia dell'originale informatico firmato digitalmente predisposto e conservato presso questa Società in conformità alle regole tecniche (artt.3 bis e 71 D.Lgs. 82/05). La firma autografa è sostituita dall'indicazione a stampa del nominativo del responsabile (art. 3 D.Lgs. 39/1993).

Asseverazione dell'organo di revisione della Società

L'Organo di Revisione della Società, in ottemperanza all'art. 11, comma 6, lettera j) del D.Lgs. n. 118/2011, assevera la corrispondenza dei dati sopra riportati con il saldo dei debiti/crediti risultanti dalla contabilità aziendale.

TREVOR S.r.l.
Dott. Luca Dallagiacoma
Revisore Legale

Questa nota, se trasmessa in forma cartacea, costituisce copia dell'originale informatico firmato digitalmente predisposto e conservato presso questa Società in conformità alle regole tecniche (artt.3 bis e 71 D.Lgs. 82/05). La firma autografa è sostituita dall'indicazione a stampa del nominativo del responsabile (art. 3 D.Lgs. 39/1993).



COMUNE DI CAPRIANA

PROVINCIA DI TRENTO

Piazza Roma, n. 2 - 38030 Capriana

Tel: 0462-816013 cel: 0462- 816017 / C.F. 82000550226 – P.IVA 00514790229

e-mail: info@comunecapriana.com

sito: www.comune.capriana.tn.it



Spettabile

FIEMME SERVIZI SPA

Oggetto: prospetto dei saldi a credito ed a debito della società Fiemme Servizi Spa ed il Comune di Capriana al 31.12.2024 (D lgs 118/2011 art. 11, comma 6, lettera j)

FATTURE EMESSE DA FIEMME SERVIZI SPA

Rif fattura	Data scadenza	Descrizione	Vs. Debito	Vs. Credito
30/12/2024 256/PA/2024	30/01/2025	Iva split payment Lordo	14,74	14,74 67,00
30/12/2024 267/PA/2024	30/01/2025	Iva split payment Lordo	20,90	20,90 95,00
30/12/2024 268/PA/2024	30/01/2025	Iva split payment Lordo	115,34	115,34 524,25
TOTALE			150,98	837,23

FATTURE EMESSE DAL COMUNE DI CAPRIANA

Rif fattura	Data scadenza	Descrizione	Vs. Debito	Vs. Credito
TOTALE				

Firmato digitalmente da
IL PRESIDENTE EMME SERVIZI
GIUSEPPE FONTANAZZI

O = FIEMME
SERVIZI SPA
C = IT

IL RESP. SERVIZIO FINANZIARIO COMUNE DI CAPRIANA



Firmato digitalmente da:

MEDICI JESSICA

Firmato il 23/01/2025 11:46

Seriale Certificato: 3211477

Valido dal 19/01/2024 al 19/01/2027

InfoCamere Qualified Electronic Signature CA

B687-0000289-24/01/2025 A
Consorzio dei Comuni Trentini
società cooperativa
Via Torre Verde, 23
38122 TRENTO TN

Spettabile
29 Comune di Capriana

Piazza Roma n. 2
38030 CAPRIANA TN

TRENTO, lì 20/01/25

Vi rimettiamo il nostro estratto conto al 31/12/24 che evidenzia il seguente risultato

Saldo 2.649,03
Scaduto al 31/12/24 0,00

Riferimento partita	Descrizione	Scadenza	Cambio	Vs. Debito	Vs. credito	Saldo
FT-SP n° 1044 del 2/12/24	IVA Split Payment Bonifico SEPA	31/01/25		271,70 1.235,00	271,70	1.235,00
FT-SP n° 1313 del 3/12/24	IVA Split Payment Bonifico SEPA	31/01/25		124,30 565,00	124,30	565,00
FT-SP n° 2306 del 12/12/24	Bonifico SEPA	11/01/25		172,00		172,00
FT-SP n° 1511 del 20/12/24	IVA Split Payment Bonifico SEPA	19/01/25		148,95 677,03	148,95	677,03
Totali				3.193,98	544,95	2.649,03

Il saldo a nostro debito è pari a "0"(zero)

In ottemperanza a quanto richiesto dall'art. 11, co. 6 lett.J), del d.lgs. n. 118/2011, vi chiediamo gentilmente di restituirci la presente sottoscritta dalla vostra ragioneria a conferma della corrispondenza dei saldi di debito e credito sopra riportati con i corrispondenti saldi registrati nella contabilità del vostro ente alla medesima data. Diversamente vogliate specificare le motivazioni della discordanza. Vogliate cortesemente rispondere alla presente attraverso PITRE entro il 15 febbraio 2025. Al termine delle verifiche il nostro organo di revisione provvederà ad emettere specifica relazione, conforme a quanto richiesto dall'art. 11, co. 6 lett.J), del d.lgs. n. 118/2011, alla nota informativa attestante i rapporti creditori e debitori intercorrenti fra il Consorzio dei Comuni Trentini S.C. e gli enti territoriali partecipanti, evidenziando gli esiti dell'attività di riconciliazione contabile oggetto della presente.
Grazie della collaborazione, cordiali saluti.

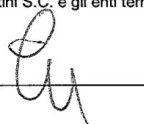
Il Presidente del Consorzio dei Comuni Trentini dott. Paride Gianmoena 

☒ i saldi riportati nell'estratto conto corrispondono con le nostre evidenze contabili
☐ i saldi riportati nell'estratto conto NON corrispondono con le nostre evidenze contabili per i seguenti motivi:

Data 31.01.2025 Firma il responsabile del Servizio Finanziario
Jessica Medici

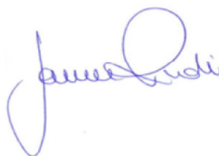

Estratto conto alla data del 31.12.2024

esente da bollo per fatture assoggettate ad IVA art 6. All. B
DPR 642/72

COMUNE DI CAPRIANA
38030 CAPRIANA (TN)

ENTI STRUMENTALI E SOCIETÀ PARTECIPATE
AZIENDA PER IL TURISMO FIEMME E CEMBRA Srl

Data doc.	N. doc.	N. prot.	Scadenza	Descrizione	Dare	Avere
SALDO FINALE						€. 0,00

Si precisa quanto segue:

-il saldo finale è considerato al netto di IVA

IL PRESIDENTE
Paolo Gilmozzi



ASSEVERAZIONE DELL'ORGANO DI REVISIONE DELLA SOCIETÀ

L'Organo di Revisione della Società AZIENDA per il TURISMO FIEMME E CEMBRA Srl assevera, in ottemperanza dell'art. 11, comma 6, lettera j) del D.lgs. 118/2011, la corrispondenza dei dati sopra riportati con il saldo dei debiti/crediti risultanti dalla contabilità aziendale.

Il Presidente COLLEGIO SINDACALE
Dott. Giovanni Paolo Bortolotti

ASSEVERAZIONE DELL'ORGANO DI REVISIONE DEL COMUNE DI CAPRIANA

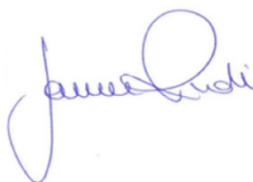
Il revisore del Comune di CAPRIANA assevera, in ottemperanza dell'art. 11, comma 6, lettera j) del D.lgs. 118/2011 che i saldi dei debiti/crediti risultanti alla data del 31.12.2024 della contabilità della società AZIENDA PER IL TURISMO FIEMME E CEMBRA Srl come sopra riportati, risultano coincidenti con i corrispondenti saldi dal rendiconto della gestione Comune di CAPRIANA



PER L'ORGANO DI REVISIONE
IL RESPONSABILE DEL SERVIZIO
FINANZIARIO

JESSICA MEDICI

ATTESTAZIONE TEMPI DI PAGAMENTO

ai sensi dell'art. 41 della legge 89/2014

Importo dei pagamenti relativi a transazioni commerciali effettuati dopo la scadenza dei termini previsti dal
D.Lgs. 231/2002

€ 554.670,23

Di cui € 404.189,15 pagate entro i 10 giorni di ritardo

Di cui € 123.564,12 pagate TRA I 11 ed i 30giorno di ritardo

26.916,96 OLTRE I 30 giorni di ritardo

Indicatore della tempestività dei pagamenti
(art. 33 del D.Lgs. n. 33/2013)

Periodo di riferimento	TERMINI DI PAGAMENTO (previsti dall'art. 4 del D.Lgs. 231/2002)	MEDIA PONDERATA DELLA TEMPISTICA DEI PAGAMENTI (art.9 DPCM 22/09/2014)
ANNO 2024	30	33,54 gg

IL RESPONSABILE DEL SERVIZIO FINANZIARIO

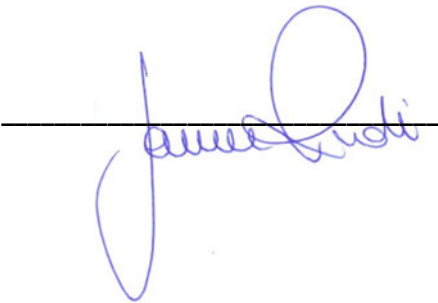

IL SINDACO



Denominazione Ente: COMUNE DI CAPRIANA - PROVINCIA DI TRENTO			
			Allegato n. 2/a
PIANO DEGLI INDICATORI DI BILANCIO			
Indicatori sintetici			
Rendiconto esercizio 2024			
TIPOLOGIA INDICATORE		DEFINIZIONE	VALORE INDICATORE 2024 (percentuale)
1	Rigidità strutturale di bilancio		
1,1	Incidenza spese rigide (ripiano disavanzo, personale e debito) su entrate correnti	[ripiano disavanzo a carico dell'esercizio + Impegni (Macroaggregati 1.1 "Redditi di lavoro dipendente" + pdc 1.02.01.01.000 "IRAP" – FPV entrata concernente il Macroaggregato 1.1 + FPV personale in uscita 1.1 + 1.7 "Interessi passivi" + Titolo 4 Rimborso prestiti)] / (Accertamenti primi tre titoli Entrate)	32,38%
2	Entrate correnti		
2,1	Incidenza degli accertamenti di parte corrente sulle previsioni iniziali di parte corrente	Totale accertamenti primi tre titoli di entrata / Stanziamenti iniziali di competenza dei primi tre titoli delle Entrate	120,95%
2,2	Incidenza degli accertamenti di parte corrente sulle previsioni definitive di parte corrente	Totale accertamenti primi tre titoli di entrata / Stanziamenti definitivi di competenza dei primi tre titoli delle Entrate	102,58%
2,3	Incidenza degli accertamenti delle entrate proprie sulle previsioni iniziali di parte corrente	Totale accertamenti (pdc E.1.01.00.00.000 "Tributi" – "Compartecipazioni di tributi" E.1.01.04.00.000 + E.3.00.00.00.000 "Entrate extratributarie") / Stanziamenti iniziali di competenza dei primi tre titoli delle Entrate	61,86%
2,4	Incidenza degli accertamenti delle entrate proprie sulle previsioni definitive di parte corrente	Totale accertamenti (pdc E.1.01.00.00.000 "Tributi" – "Compartecipazioni di tributi" E.1.01.04.00.000 + E.3.00.00.00.000 "Entrate extratributarie") / Stanziamenti definitivi di competenza dei primi tre titoli delle Entrate	52,47%
2,5	Incidenza degli incassi correnti sulle previsioni iniziali di parte corrente	Totale incassi c/competenza e c/residui dei primi tre titoli di entrata / Stanziamenti iniziali di cassa dei primi tre titoli delle Entrate	98,51%
2,6	Incidenza degli incassi correnti sulle previsioni definitive di parte corrente	Totale incassi c/competenza e c/residui primi tre titoli di entrata / Stanziamenti definitivi di cassa dei primi tre titoli delle Entrate	86,82%
2,7	Incidenza degli incassi delle entrate proprie sulle previsioni iniziali di parte corrente	Totale incassi c/competenza e c/residui (pdc E.1.01.00.00.000 "Tributi" – "Compartecipazioni di tributi" E.1.01.04.00.000 + E.3.00.00.00.000 "Entrate extratributarie") / Stanziamenti iniziali di cassa dei primi tre titoli delle Entrate	52,45%
2,8	Incidenza degli incassi delle entrate proprie sulle previsioni definitive di parte corrente	Totale incassi c/competenza e c/residui (pdc E.1.01.00.00.000 "Tributi" – "Compartecipazioni di tributi" E.1.01.04.00.000 + E.3.00.00.00.000 "Entrate extratributarie") / Stanziamenti definitivi di cassa dei primi tre titoli delle Entrate	46,23%
3	Anticipazioni dell'Istituto tesoriere		
3,1	Utilizzo medio Anticipazioni di tesoreria	Sommatoria degli utilizzi giornalieri delle anticipazioni	0,57%

		nell'esercizio / (365 x max previsto dalla norma)	
3,2	Anticipazione chiuse solo contabilmente	Anticipazione di tesoreria all'inizio dell'esercizio successivo / max previsto dalla norma	0,00%
4	Spese di personale		
4,1	Incidenza della spesa di personale sulla spesa corrente	Impegni (Macroaggregato 1.1 "Redditi di lavoro dipendente" + pdc 1.02.01.01.000 "IRAP" + FPV personale in uscita 1.1 – FPV personale in entrata concernente il Macroaggregato 1.1) / (Impegni Spesa corrente – FCDE corrente + FPV concernente il Macroaggregato 1.1 – FPV di entrata concernente il Macroaggregato 1.1)	37,58%
4,2	Incidenza del salario accessorio ed incentivante rispetto al totale della spesa di personale Indica il peso delle componenti afferenti la contrattazione decentrata dell'ente rispetto al totale dei redditi da lavoro	Impegni (pdc 1.01.01.004 + 1.01.01.008 "indennità e altri compensi al personale a tempo indeterminato e determinato" + pdc 1.01.01.003 + 1.01.01.007 "straordinario al personale a tempo indeterminato e determinato" + FPV in uscita concernente il Macroaggregato 1.1 – FPV di entrata concernente il Macroaggregato 1.1) / Impegni (Macroaggregato 1.1 "Redditi di lavoro dipendente" + pdc U.1.02.01.01.000 "IRAP" + FPV in uscita concernente il Macroaggregato 1.1 – FPV in entrata concernente il Macroaggregato 1.1)	1,27%
4,3	Incidenza spesa personale flessibile rispetto al totale della spesa di personale Indica come gli enti soddisfano le proprie esigenze di risorse umane, mixando le varie alternative contrattuali più rigide (personale dipendente) o meno rigide (forme di lavoro flessibile)	Impegni (pdc U.1.03.02.010.000 "Consulenze" + pdc U.1.03.02.12.000 "lavoro flessibile/LSU/Lavoro interinale" + pdc U.1.03.02.11.000 "Prestazioni professionali e specialistiche") / Impegni (Macroaggregato 1.1 "Redditi di lavoro dipendente" + pdc U.1.02.01.01.000 "IRAP" + FPV in uscita concernente il Macroaggregato 1.1 – FPV in entrata concernente il Macroaggregato 1.1)	8,02%
4,4	Spesa di personale procapite (Indicatore di equilibrio dimensionale in valore assoluto)	Impegni (Macroaggregato 1.1 "Redditi di lavoro dipendente" + pdc 1.02.01.01.000 "IRAP" + FPV personale in uscita 1.1 – FPV personale in entrata concernente il Macroaggregato 1.1) / popolazione residente al 1° gennaio (al 1° gennaio dell'esercizio di riferimento o, se non disponibile, al 1° gennaio dell'ultimo anno disponibile)	449,51
5	Esternalizzazione dei servizi		
5,1	Indicatore di esternalizzazione dei servizi	(pdc U.1.03.02.15.000 "Contratti di servizio pubblico" + pdc U.1.04.03.01.000 "Trasferimenti correnti a imprese controllate" + pdc U.1.04.03.02.000 "Trasferimenti correnti a altre imprese partecipate") / totale spese Titolo I	6,55%
6	Interessi passivi		
6,1	Incidenza degli interessi passivi sulle entrate correnti	Impegni Macroaggregato 1.7 "Interessi passivi" / Accertamenti primi tre titoli delle Entrate ("Entrate correnti")	0,01%
6,2	Incidenza degli interessi passivi sulle anticipazioni sul totale della spesa per interessi passivi	Impegni voce del pdc U.1.07.06.04.000 "Interessi passivi su anticipazioni di tesoreria" / Impegni Macroaggregato 1.7 "Interessi passivi"	0,00%
6,3	Incidenza interessi di mora sul totale della spesa per interessi passivi	Impegni voce del pdc U.1.07.06.02.000 "Interessi di mora" / Impegni Macroaggregato 1.7 "Interessi passivi"	0,00%
7	Investimenti		

7,1	Incidenza investimenti sul totale della spesa corrente e in conto capitale	Impegni (Macroaggregato 2.2 "Investimenti fissi lordi e acquisto di terreni" + Macroaggregato 2.3 "Contributi agli investimenti") / totale Impegni Tit. I + II	44,70%
7,2	Investimenti diretti procapite (in valore assoluto)	Impegni per Macroaggregato 2.2 "Investimenti fissi lordi e acquisto di terreni" / popolazione residente al 1° gennaio (al 1° gennaio dell'esercizio di riferimento o, se non disponibile, al 1° gennaio dell'ultimo anno disponibile)	1.139,15
7,3	Contributi agli investimenti procapite (in valore assoluto)	Impegni per Macroaggregato 2.3 "Contributi agli investimenti" / popolazione residente (al 1° gennaio dell'esercizio di riferimento o, se non disponibile, al 1° gennaio dell'ultimo anno disponibile)	16,23
7,4	Investimenti complessivi procapite (in valore assoluto)	Impegni per Macroaggregati 2.2 "Investimenti fissi lordi e acquisto di terreni" e 2.3 "Contributi agli investimenti" / popolazione residente (al 1° gennaio dell'esercizio di riferimento o, se non disponibile, al 1° gennaio dell'ultimo anno disponibile)	1.155,38
7,5	Quota investimenti complessivi finanziati dal risparmio corrente	Margine corrente di competenza/[Impegni + relativi FPV (Macroaggregato 2.2 "Investimenti fissi lordi e acquisto di terreni" + Macroaggregato 2.3 "Contributi agli investimenti")](9)	0,00%
7,6	Quota investimenti complessivi finanziati dal saldo positivo delle partite finanziarie	Saldo positivo delle partite finanziarie /[Impegni + relativi FPV (Macroaggregato 2.2 "Investimenti fissi lordi e acquisto di terreni" + Macroaggregato 2.3 "Contributi agli investimenti")](9)	0,00%
7,7	Quota investimenti complessivi finanziati da debito	Accertamenti (Titolo 6 "Accensione prestiti" - Categoria 6.02.02 "Anticipazioni" - Categoria 6.03.03 "Accensione prestiti a seguito di escussione di garanzie" - Accensioni di prestiti da rinegoziazioni) / [Impegni + relativi FPV (Macroaggregato 2.2 "Investimenti fissi lordi e acquisto di terreni" + Macroaggregato 2.3 "Contributi agli investimenti")](9)	0,00%
8	Analisi dei residui		
8,1	Incidenza nuovi residui passivi di parte corrente su stock residui passivi correnti	Totale residui passivi titolo 1 di competenza dell'esercizio / Totale residui passivi titolo 1 al 31 dicembre	89,48%
8,2	Incidenza nuovi residui passivi in c/capitale su stock residui passivi in conto capitale al 31 dicembre	Totale residui passivi titolo 2 di competenza dell'esercizio/ Totale residui titolo 2 al 31 dicembre	43,46%
8,3	Incidenza nuovi residui passivi per incremento attività finanziarie su stock residui passivi per incremento attività finanziarie al 31 dicembre	Totale residui passivi titolo 3 di competenza dell'esercizio / Totale residui passivi titolo 3 al 31 dicembre	0,00%
8,4	Incidenza nuovi residui attivi di parte corrente su stock residui attivi di parte corrente	Totale residui attivi titoli 1,2,3 di competenza dell'esercizio / Totale residui attivi titoli 1, 2 e 3 al 31 dicembre	43,83%
8,5	Incidenza nuovi residui attivi in c/capitale su stock residui attivi in c/capitale	Totale residui attivi titolo 4 di competenza dell'esercizio / Totale residui attivi titolo 4 al 31 dicembre	34,09%
8,6	Incidenza nuovi residui attivi per riduzione di attività finanziarie su stock residui attivi per riduzione di attività finanziarie	Totale residui attivi titolo 5 di competenza dell'esercizio / Totale residui attivi titolo 5 al 31 dicembre	0,00%
9	Smaltimento debiti non finanziari		
9,1	Smaltimento debiti commerciali nati nell'esercizio	Pagamenti di competenza (Macroaggregati 1.3 "Acquisto di beni e servizi" + 2.2 "Investimenti fissi lordi e acquisto di terreni") / Impegni di competenza (Macroaggregati 1.3 "Acquisto di beni e servizi" + 2.2 "Investimenti fissi lordi e acquisto di terreni")	79,62%

9,2	Smaltimento debiti commerciali nati negli esercizi precedenti	Pagamenti c/residui (Macroaggregati 1.3 "Acquisto di beni e servizi" + 2.2 "Investimenti fissi lordi e acquisto di terreni") / stock residui al 1° gennaio (Macroaggregati 1.3 "Acquisto di beni e servizi" + 2.2 "Investimenti fissi lordi e acquisto di terreni")	46,82%
9,3	Smaltimento debiti verso altre amministrazioni pubbliche nati nell'esercizio	Pagamenti di competenza [Trasferimenti correnti a Amministrazioni Pubbliche (U.1.04.01.00.000) + Trasferimenti di tributi (U.1.05.00.00.000) + Fondi perequativi (U.1.06.00.00.000) + Contributi agli investimenti a Amministrazioni pubbliche (U.2.03.01.00.000) + Altri trasferimenti in conto capitale (U.2.04.01.00.000 + U.2.04.11.00.000 + U.2.04.16.00.000 + U.2.04.21.00.000)] / Impegni di competenza [Trasferimenti correnti a Amministrazioni Pubbliche (U.1.04.01.00.000) + Trasferimenti di tributi (U.1.05.00.00.000) + Fondi perequativi (U.1.06.00.00.000) + Contributi agli investimenti a Amministrazioni pubbliche (U.2.03.01.00.000) + Altri trasferimenti in conto capitale (U.2.04.01.00.000 + U.2.04.11.00.000 + U.2.04.16.00.000 + U.2.04.21.00.000)]	77,47%
9,4	Smaltimento debiti verso altre amministrazioni pubbliche nati negli esercizi precedenti	Pagamenti in c/residui [Trasferimenti correnti a Amministrazioni Pubbliche (U.1.04.01.00.000) + Trasferimenti di tributi (U.1.05.00.00.000) + Fondi perequativi (U.1.06.00.00.000) + Contributi agli investimenti a Amministrazioni pubbliche (U.2.03.01.00.000) + Altri trasferimenti in conto capitale (U.2.04.01.00.000 + U.2.04.11.00.000 + U.2.04.16.00.000 + U.2.04.21.00.000)] / stock residui al 1° gennaio [Trasferimenti correnti a Amministrazioni Pubbliche (U.1.04.01.00.000) + Trasferimenti di tributi (U.1.05.00.00.000) + Fondi perequativi (U.1.06.00.00.000) + Contributi agli investimenti a Amministrazioni pubbliche (U.2.03.01.00.000) + Altri trasferimenti in conto capitale (U.2.04.01.00.000 + U.2.04.11.00.000 + U.2.04.16.00.000 + U.2.04.21.00.000)]	84,72%
9,5	Indicatore annuale di tempestività dei pagamenti (<i>di cui al comma 1, dell'articolo 9, DPCM del 22 settembre 2014</i>)	Giorni effettivi intercorrenti tra la data di scadenza della fattura o richiesta equivalente di pagamento e la data di pagamento ai fornitori moltiplicata per l'importo dovuto, rapportata alla somma degli importi pagati nel periodo di riferimento	3,54
10	Debiti finanziari		
10, 1	Incidenza estinzioni anticipate debiti finanziari	Impegni per estinzioni anticipate / Debito da finanziamento al 31 dicembre anno precedente (2)	0,00%
10, 2	Incidenza estinzioni ordinarie debiti finanziari	(Totale impegni Titolo 4 della spesa – Impegni estinzioni anticipate) / Debito da finanziamento al 31 dicembre anno precedente (2)	12,34%
10, 3	Sostenibilità debiti finanziari	[Impegni (Totale 1.7 "Interessi passivi" – "Interessi di mora" (U.1.07.06.02.000) – "Interessi per anticipazioni prestiti" (U.1.07.06.04.000) + Titolo 4 della spesa – estinzioni anticipate) – (Accertamenti Entrate categoria E.4.02.06.00.000 "Contributi agli investimenti direttamente destinati al rimborso di prestiti da amministrazioni pubbliche") + Trasferimenti in conto capitale per assunzione di debiti dell'amministrazione da parte di amministrazioni pubbliche (E.4.03.01.00.000) + Trasferimenti in conto capitale da parte di amministrazioni pubbliche per cancellazione di debiti dell'amministrazione (E.4.03.04.00.000))] / Accertamenti titoli 1, 2 e 3	3,01%

10,4	Indebitamento procapite (in valore assoluto)	Debito di finanziamento al 31/12 (2) / popolazione residente (al 1° gennaio dell'esercizio di riferimento o, se non disponibile, al 1° gennaio dell'ultimo anno disponibile)	325,34
11	Composizione dell'avanzo di amministrazione (4)		
11,1	Incidenza quota libera di parte corrente nell'avanzo	Quota libera di parte corrente dell'avanzo/Avanzo di amministrazione (5)	84,42%
11,2	Incidenza quota libera in c/capitale nell'avanzo	Quota libera in conto capitale dell'avanzo/Avanzo di amministrazione (6)	0,00%
11,3	Incidenza quota accantonata nell'avanzo	Quota accantonata dell'avanzo/Avanzo di amministrazione (7)	14,94%
11,4	Incidenza quota vincolata nell'avanzo	Quota vincolata dell'avanzo/Avanzo di amministrazione (8)	0,64%
12	Disavanzo di amministrazione		
12,1	Quota disavanzo ripianato nell'esercizio	Disavanzo di amministrazione esercizio precedente – Disavanzo di amministrazione esercizio in corso / Totale Disavanzo esercizio precedente (3)	0,00%
12,2	Incremento del disavanzo rispetto all'esercizio precedente	Disavanzo di amministrazione esercizio in corso – Disavanzo di amministrazione esercizio precedente / Totale Disavanzo esercizio precedente (3)	0,00%
12,3	Sostenibilità patrimoniale del disavanzo	Totale disavanzo di amministrazione (3) / Patrimonio netto (1)	0,00%
12,4	Sostenibilità disavanzo effettivamente a carico dell'esercizio	Disavanzo iscritto in spesa del conto del bilancio / Accertamenti dei titoli 1, 2 e 3 delle entrate	0,00%
13	Debiti fuori bilancio		
13,1	Debiti riconosciuti e finanziati	Importo Debiti fuori bilancio riconosciuti e finanziati / Totale impegni titolo I e titolo II	0,00%
13,2	Debiti in corso di riconoscimento	Importo debiti fuori bilancio in corso di riconoscimento/Totale accertamento entrate dei titoli 1, 2 e 3	0,00%
13,3	Debiti riconosciuti e in corso di finanziamento	importo Debiti fuori bilancio riconosciuti e in corso di finanziamento/Totale accertamento entrate dei titoli 1, 2 e 3	0,00%
14	Fondo pluriennale vincolato		
14,1	Utilizzo del FPV	(Fondo pluriennale vincolato corrente e capitale iscritto in entrata del bilancio - Quota del fondo pluriennale vincolato corrente e capitale non utilizzata nel corso dell'esercizio e rinviata agli esercizi successivi) / Fondo pluriennale vincolato corrente e capitale iscritto in entrata nel bilancio <i>(Per il FPV riferirsi ai valori riportati nell'allegato del rendiconto concernente il FPV, totale delle colonne a) e c)</i>	100,00%
15	Partite di giro e conto terzi		
15,1	Incidenza partite di giro e conto terzi in entrata	Totale accertamenti Entrate per conto terzi e partite di giro / Totale accertamenti primi tre titoli delle entrate <i>(al netto delle operazioni riguardanti la gestione della cassa vincolata)</i>	30,79%
15,2	Incidenza partite di giro e conto terzi in uscita	Totale impegni Uscite per conto terzi e partite di giro / Totale impegni del titolo I della spesa <i>(al netto delle operazioni riguardanti la gestione della cassa vincolata)</i>	36,65%

PIANO DEGLI INDICATORI DI BILANCIO

Indicatori analitici concernenti la composizione delle entrate e l'effettiva capacità di riscossione

Titolo Tipologia	Denominazione	Rendiconto esercizio 2024 Composizione delle entrate (valori percentuali)			Percentuale di riscossione				
		Previsioni iniziali competenza/ totale previsioni iniziali competenza	Previsioni definitive competenza/ totale previsioni definitive competenza	Accertamenti/ Totale Accertamenti	% di riscossione prevista nel bilancio di previsione iniziale: Previsioni iniziali cassa/ (previsioni iniziali competenza + residui)	% di riscossione prevista nelle previsioni definitive: Previsioni definitive cassa/ (previsioni definitive competenza + residui)	% di riscossione complessiva: (Riscossioni c/comp+ Riscossioni c/residui)/ (Accertamenti + residui iniziali)	% di riscossione dei crediti esigibili nell'esercizio: Riscossioni c/comp/ Accertamenti di competenza	% di riscossione dei crediti esigibili negli esercizi precedenti: Riscossioni c/residui/ residui definitivi iniziali
TITOLO 1:	Entrate correnti di natura tributaria, contributiva e perequativa								
10101	Tipologia 101: Imposte, tasse e proventi assimilati	2,52%	2,89%	4,00%	100,00%	100,00%	67,45%	88,01%	18,39%
10104	Tipologia 104: Compartecipazioni di tributi	0,00%	0,00%	0,00%	0,00%	0,00%	0,00%	0,00%	0,00%
10301	Tipologia 301: Fondi perequativi da Amministrazioni Centrali	0,00%	0,00%	0,00%	0,00%	0,00%	0,00%	0,00%	0,00%
10302	Tipologia 302: Fondi perequativi dalla Regione o Provincia autonoma	0,00%	0,00%	0,00%	0,00%	0,00%	0,00%	0,00%	0,00%
10000	Totale TITOLO 1: Entrate correnti di natura tributaria, contributiva e perequativa	2,52%	2,89%	4,00%	100,00%	100,00%	67,45%	88,01%	18,39%
TITOLO 2:	Trasferimenti correnti								
20101	Tipologia 101: Trasferimenti correnti da Amministrazioni pubbliche	6,84%	7,23%	12,74%	100,00%	100,00%	92,80%	98,85%	0,00%
20102	Tipologia 102: Trasferimenti correnti da Famiglie	0,00%	0,00%	0,00%	0,00%	0,00%	0,00%	0,00%	0,00%
20103	Tipologia 103: Trasferimenti correnti da Imprese	0,00%	0,00%	0,00%	0,00%	0,00%	0,00%	0,00%	0,00%

20104	Tipologia 104: Trasferimenti correnti da Istituzioni Sociali Private	0,00%	0,00%	0,00%	0,00%	0,00%	0,00%	0,00%	0,00%
20105	Tipologia 105: Trasferimenti correnti dall'Unione europea e dal Resto del Mondo	0,00%	0,00%	0,00%	0,00%	0,00%	0,00%	0,00%	0,00%
20000	Totale TITOLO 2: Trasferimenti correnti	6,84%	7,23%	12,74%	100,00%	100,00%	92,80%	98,85%	0,00%
TITOLO 3:	Entrate extratributarie								
30100	Tipologia 100: Vendita di beni e servizi e proventi derivanti dalla gestione dei beni	3,30%	4,79%	6,73%	100,00%	100,00%	89,47%	92,43%	75,84%
30200	Tipologia 200: Proventi derivanti dall'attività di controllo e repressione delle irregolarità e degli illeciti	0,04%	0,02%	0,01%	100,00%	100,00%	100,00%	100,00%	0,00%
30300	Tipologia 300: Interessi attivi	0,01%	0,01%	0,00%	100,00%	100,00%	0,00%	0,00%	0,00%
30400	Tipologia 400: Altre entrate da redditi di capitale	0,00%	0,00%	0,00%	0,00%	0,00%	0,00%	0,00%	0,00%
30500	Tipologia 500: Rimborsi e altre entrate correnti	1,63%	2,66%	2,60%	100,00%	100,00%	74,99%	68,23%	85,75%
30000	Totale titolo 3 : Entrate extratributarie	4,98%	7,47%	9,33%	100,00%	100,00%	84,54%	85,69%	81,07%
TITOLO 4 :	Entrate in conto capitale								
40100	Tipologia 100: Tributi in conto capitale	0,00%	0,00%	0,00%	0,00%	0,00%	0,00%	0,00%	0,00%
40200	Tipologia 200: Contributi agli investimenti	58,99%	37,55%	28,42%	100,00%	100,00%	39,80%	64,43%	11,51%
40300	Tipologia 300: Altri trasferimenti in conto capitale	0,00%	0,00%	0,00%	100,00%	100,00%	100,00%	0,00%	100,00%
40400	Tipologia 400: Entrate da alienazione di beni materiali e immateriali	0,00%	0,00%	0,00%	0,00%	0,00%	0,00%	0,00%	0,00%
40500	Tipologia 500: Altre entrate in conto capitale	0,00%	0,64%	1,04%	100,00%	100,00%	52,26%	100,00%	0,00%
40000	Totale TITOLO 4: Entrate in conto capitale	58,99%	38,19%	29,46%	100,00%	100,00%	41,11%	65,69%	13,78%
TITOLO 5:	Entrate da riduzione di attività finanziarie								

50100	Tipologia 100: Alienazione di attività finanziarie	0,00%	0,00%	0,00%	0,00%	0,00%	0,00%	0,00%	0,00%
50200	Tipologia 200: Riscossione crediti di breve termine	0,00%	0,00%	0,00%	0,00%	0,00%	0,00%	0,00%	0,00%
50300	Tipologia 300: Riscossione crediti di medio-lungo termine	0,00%	0,00%	0,00%	0,00%	0,00%	0,00%	0,00%	0,00%
50400	Tipologia 400: Altre entrate per riduzione di attività finanziarie	0,00%	0,00%	0,00%	0,00%	0,00%	0,00%	0,00%	0,00%
50000	Totale TITOLO 5: Entrate da riduzione di attività finanziarie	0,00%	0,00%	0,00%	0,00%	0,00%	0,00%	0,00%	0,00%
TITOLO 6:	Accensione prestiti								
60100	Tipologia 100: Emissione di titoli obbligazionari	0,00%	0,00%	0,00%	0,00%	0,00%	0,00%	0,00%	0,00%
60200	Tipologia 200: Accensione prestiti a breve termine	0,00%	0,00%	0,00%	0,00%	0,00%	0,00%	0,00%	0,00%
60300	Tipologia 300: Accensione mutui e altri finanziamenti a medio lungo termine	0,00%	0,00%	0,00%	0,00%	0,00%	0,00%	0,00%	0,00%
60400	Tipologia 400: Altre forme di indebitamento	0,00%	0,00%	0,00%	0,00%	0,00%	0,00%	0,00%	0,00%
60000	Totale TITOLO 6: Accensione prestiti	0,00%	0,00%	0,00%	0,00%	0,00%	0,00%	0,00%	0,00%
TITOLO 7:	Anticipazioni da istituto tesoriere/cassiere								
70100	Tipologia 100: Anticipazioni da istituto tesoriere/cassiere	9,54%	9,93%	1,46%	100,00%	100,00%	100,00%	100,00%	0,00%
70000	Totale TITOLO 7: Anticipazioni da istituto tesoriere/cassiere	9,54%	9,93%	1,46%	100,00%	100,00%	100,00%	100,00%	0,00%
TITOLO 9:	Entrate per conto terzi e partite di giro								
90100	Tipologia 100: Entrate per partite di giro	16,26%	33,40%	42,92%	100,00%	98,37%	88,12%	97,41%	0,00%
90200	Tipologia 200: Entrate per conto terzi	0,86%	0,89%	0,09%	100,00%	100,00%	51,92%	100,00%	23,16%
90000	Totale TITOLO 9: Entrate per conto terzi e partite di giro	17,12%	34,30%	43,00%	100,00%	98,41%	87,95%	97,41%	0,73%

TOTALE ENTRATE	100,00%	100,00%	100,00%	100,00%	99,53%	68,23%	86,82%	17,69%
-----------------------	---------	---------	---------	---------	--------	--------	--------	--------

Denominazione Ente: COMUNE DI CAPRIANA - PROVINCIA DI TRENTO

Allegato n. 2/c

Piano degli indicatori di bilancio

Indicatori analitici concernenti la composizione delle spese per missioni e programmi

Rendiconto esercizio 2024

MISSIONI E PROGRAMMI			COMPOSIZIONE DELLE SPESE PER MISSIONI E PROGRAMMI (dati percentuali)						
			Previsioni iniziali		Previsioni definitive		Dati di rendiconto		
			Incidenza Missioni/Programmi: Previsioni stanziamento/ totale previsioni missioni	di cui Incidenza FPV: Previsioni stanziamento FPV/ Previsione FPV totale	Incidenza Missioni/Programmi: Previsioni stanziamento/ totale previsioni missioni	di cui Incidenza FPV: Previsioni stanziamento FPV/ Previsione FPV totale	Incidenza Missione programma: (Impegni + FPV)/(Totale impegni + Totale FPV)	di cui incidenza FPV: FPV / Totale FPV	di cui incidenza economie di spesa: Economie di competenza/ Totale Economie di competenza
Missione 01 Servizi istituzionali, generali e di gestione	01	Organi istituzionali	2,74%	0,00%	2,56%	0,00%	3,98%	0,00%	0,09%
	02	Segreteria generale	1,58%	0,00%	2,27%	0,00%	2,67%	0,00%	1,57%
	03	Gestione economica, finanziaria, programmazione, provveditorato	2,21%	0,00%	2,11%	0,00%	3,07%	0,00%	0,44%
	04	Gestione delle entrate tributarie e servizi fiscali	0,45%	0,00%	1,01%	0,00%	1,58%	0,00%	0,02%
	05	Gestione dei beni demaniali e patrimoniali	3,25%	0,00%	2,68%	0,00%	3,37%	0,00%	1,49%
	06	Ufficio tecnico	0,00%	0,00%	0,00%	0,00%	0,00%	0,00%	0,00%
	07	Elezioni e consultazioni popolari - Anagrafe e stato civile	0,53%	0,00%	0,55%	0,00%	0,81%	0,00%	0,11%
	08	Statistica e sistemi informativi	0,43%	0,00%	0,41%	0,00%	0,62%	0,00%	0,02%
	09	Assistenza tecnico-amministrativa agli enti locali	0,00%	0,00%	0,00%	0,00%	0,00%	0,00%	0,00%
	10	Risorse umane	0,00%	0,00%	0,00%	0,00%	0,00%	0,00%	0,00%
	11	Altri servizi generali	0,36%	0,00%	0,38%	0,00%	0,58%	0,00%	0,03%

		TOTALE Missione 01 Servizi istituzionali, generali e di gestione	11,55%	0,00%	11,97%	0,00%	16,69%	0,00%	3,77%
Missione 02 Giustizia	01	Uffici giudiziari	0,00%	0,00%	0,00%	0,00%	0,00%	0,00%	0,00%
	02	Casa circondariale e altri servizi	0,00%	0,00%	0,00%	0,00%	0,00%	0,00%	0,00%
		TOTALE Missione 02 Giustizia	0,00%	0,00%	0,00%	0,00%	0,00%	0,00%	0,00%
Missione 03 Ordine pubblico e sicurezza	01	Polizia locale e amministrativa	0,00%	0,00%	0,14%	0,00%	0,20%	0,00%	0,03%
	02	Sistema integrato di sicurezza urbana	0,00%	0,00%	0,00%	0,00%	0,00%	0,00%	0,00%
		TOTALE MISSIONE 03 Ordine pubblico e sicurezza	0,00%	0,00%	0,14%	0,00%	0,20%	0,00%	0,03%
Missione 04 Istruzione e diritto allo studio	01	Istruzione prescolastica	1,50%	0,00%	1,59%	0,00%	2,34%	0,00%	0,29%
	02	Altri ordini di istruzione non universitaria	0,30%	0,00%	0,63%	0,00%	0,96%	0,00%	0,06%
	04	Istruzione universitaria	0,00%	0,00%	0,00%	0,00%	0,00%	0,00%	0,00%
	05	Istruzione tecnica superiore	0,00%	0,00%	0,00%	0,00%	0,00%	0,00%	0,00%
	06	Servizi ausiliari all'istruzione	0,00%	0,00%	0,00%	0,00%	0,00%	0,00%	0,00%
	07	Diritto allo studio	0,00%	0,00%	0,00%	0,00%	0,00%	0,00%	0,00%
		TOTALE MISSIONE 04 Istruzione e diritto allo studio	1,80%	0,00%	2,22%	0,00%	3,30%	0,00%	0,35%
Missione 05 Tutela e valorizzazione dei beni e delle attività culturali	01	Valorizzazione dei beni di interesse storico	0,00%	0,00%	0,00%	0,00%	0,00%	0,00%	0,00%
	02	Attività culturali e interventi diversi nel settore culturale	0,06%	0,00%	0,04%	0,00%	0,04%	0,00%	0,02%
		Totale Missione 05 Tutela e valorizzazione dei beni e attività culturali	0,06%	0,00%	0,04%	0,00%	0,04%	0,00%	0,02%
Missione 06 Politiche giovanili	01	Sport e tempo libero	0,02%	0,00%	0,47%	0,59%	0,72%	0,59%	0,04%
	02	Giovani	0,00%	0,00%	0,00%	0,00%	0,00%	0,00%	0,00%

sport e tempo libero	Totale Missione 06 Politiche giovanili sport e tempo libero		0,02%	0,00%	0,47%	0,59%	0,72%	0,59%	0,04%
Missione 07 Turismo	01	Sviluppo e la valorizzazione del turismo	0,06%	0,00%	0,05%	0,00%	0,05%	0,00%	0,05%
	Totale Missione 07 Turismo		0,06%	0,00%	0,05%	0,00%	0,05%	0,00%	0,05%
Totale Missione 08 Assetto del territorio ed edilizia abitativa	01	Urbanistica e assetto del territorio	0,10%	0,00%	0,18%	0,00%	0,26%	0,00%	0,04%
	02	Edilizia residenziale pubblica e locale e piani di edilizia economico-popolare	0,03%	0,00%	0,03%	0,00%	0,04%	0,00%	0,00%
	Totale Missione 08 Assetto del territorio ed edilizia abitativa		0,12%	0,00%	0,21%	0,00%	0,31%	0,00%	0,04%
Missione 09 Sviluppo sostenibile e tutela del territorio e dell'ambiente	01	Difesa del suolo	0,00%	0,00%	0,00%	0,00%	0,00%	0,00%	0,00%
	02	Tutela, valorizzazione e recupero ambientale	15,27%	0,00%	3,63%	29,82%	5,58%	29,82%	0,24%
	03	Rifiuti	0,00%	0,00%	0,00%	0,00%	0,00%	0,00%	0,00%
	04	Servizio idrico integrato	17,67%	0,00%	3,29%	6,92%	2,99%	6,92%	3,81%
	05	Aree protette, parchi naturali, protezione naturalistica e forestazione	3,93%	0,00%	6,45%	15,62%	9,95%	15,62%	0,37%
	06	Tutela e valorizzazione delle risorse idriche	0,00%	0,00%	0,00%	0,00%	0,00%	0,00%	0,00%
	07	Sviluppo sostenibile territorio montano piccoli Comuni	0,00%	0,00%	0,00%	0,00%	0,00%	0,00%	0,00%
	08	Qualità dell'aria e riduzione dell'inquinamento	0,00%	0,00%	0,00%	0,00%	0,00%	0,00%	0,00%
	Totale Missione 09 Sviluppo sostenibile e tutela del territorio e dell'ambiente		36,88%	0,00%	13,36%	52,35%	18,52%	52,35%	4,41%
Missione 10 Trasporti e diritto alla mobilità	01	Trasporto ferroviario	0,00%	0,00%	8,34%	31,58%	4,22%	31,58%	15,49%
	02	Trasporto pubblico locale	0,04%	0,00%	0,04%	0,00%	0,06%	0,00%	0,00%

	03	Trasporto per vie d'acqua	0,00%	0,00%	0,00%	0,00%	0,00%	0,00%	0,00%
	04	Altre modalità di trasporto	0,00%	0,00%	0,00%	0,00%	0,00%	0,00%	0,00%
	05	Viabilità e infrastrutture stradali	20,73%	0,00%	19,79%	15,47%	9,10%	15,47%	38,32%
	Totale Missione 10 Trasporti e diritto alla mobilità		20,77%	0,00%	28,17%	47,05%	13,38%	47,05%	53,81%
Missione 11 Soccorso civile	01	Sistema di protezione civile	0,34%	0,00%	0,33%	0,00%	0,52%	0,00%	0,00%
	02	Interventi a seguito di calamità naturali	0,00%	0,00%	0,00%	0,00%	0,00%	0,00%	0,00%
	Totale Missione 11 Soccorso civile		0,34%	0,00%	0,33%	0,00%	0,52%	0,00%	0,00%
Missione 12 Diritti sociali, politiche sociali e famiglia	01	Interventi per l'infanzia e i minori e per asili nido	0,09%	0,00%	0,09%	0,00%	0,13%	0,00%	0,02%
	02	Interventi per la disabilità	0,00%	0,00%	0,00%	0,00%	0,00%	0,00%	0,00%
	03	Interventi per gli anziani	0,10%	0,00%	0,08%	0,00%	0,10%	0,00%	0,03%
	04	Interventi per i soggetti a rischio di esclusione sociale	0,00%	0,00%	0,00%	0,00%	0,00%	0,00%	0,00%
	05	Interventi per le famiglie	0,00%	0,00%	0,00%	0,00%	0,00%	0,00%	0,00%
	06	Interventi per il diritto alla casa	0,00%	0,00%	0,00%	0,00%	0,00%	0,00%	0,00%
	07	Programmazione e governo della rete dei servizi sociosanitari e sociali	0,00%	0,00%	0,00%	0,00%	0,00%	0,00%	0,00%
	08	Cooperazione e associazionismo	0,00%	0,00%	0,00%	0,00%	0,00%	0,00%	0,00%
	09	Servizio necroscopico e cimiteriale	0,04%	0,00%	0,62%	0,00%	0,95%	0,00%	0,03%
	Totale Missione 12 Diritti sociali, politiche sociali e famiglia		0,23%	0,00%	0,78%	0,00%	1,19%	0,00%	0,08%

Missione 13 Tutela della salute	01	Servizio sanitario regionale - finanziamento ordinario corrente per la garanzia dei LEA	0,00%	0,00%	0,00%	0,00%	0,00%	0,00%	0,00%
	02	Servizio sanitario regionale - finanziamento aggiuntivo corrente per livelli di assistenza superiori ai LEA	0,00%	0,00%	0,00%	0,00%	0,00%	0,00%	0,00%
	03	Servizio sanitario regionale - finanziamento aggiuntivo corrente per la copertura dello squilibrio di bilancio corrente	0,00%	0,00%	0,00%	0,00%	0,00%	0,00%	0,00%
	04	Servizio sanitario regionale - ripiano di disavanzi sanitari relativi ad esercizi pregressi	0,00%	0,00%	0,00%	0,00%	0,00%	0,00%	0,00%
	05	Servizio sanitario regionale - investimenti sanitari	0,00%	0,00%	0,00%	0,00%	0,00%	0,00%	0,00%
	06	Servizio sanitario regionale - restituzione maggiori gettiti SSN	0,00%	0,00%	0,00%	0,00%	0,00%	0,00%	0,00%
	07	Ulteriori spese in materia sanitaria	0,00%	0,00%	0,00%	0,00%	0,00%	0,00%	0,00%
	Totale Missione 13 Tutela della salute		0,00%	0,00%	0,00%	0,00%	0,00%	0,00%	0,00%
Missione 14 Sviluppo economico e competitività	01	Industria, PMI e Artigianato	0,00%	0,00%	0,00%	0,00%	0,00%	0,00%	0,00%
	02	Commercio - reti distributive - tutela dei consumatori	0,00%	0,00%	0,00%	0,00%	0,00%	0,00%	0,00%
	03	Ricerca e innovazione	0,00%	0,00%	0,00%	0,00%	0,00%	0,00%	0,00%
	04	Reti e altri servizi di pubblica utilità	0,00%	0,00%	0,00%	0,00%	0,00%	0,00%	0,00%

	Totale Missione 14 Sviluppo economico e competitività		0,00%	0,00%	0,00%	0,00%	0,00%	0,00%	0,00%
Missione 15 Politiche per il lavoro e la formazione professionale	01	Servizi per lo sviluppo del mercato del lavoro	0,00%	0,00%	0,00%	0,00%	0,00%	0,00%	0,00%
	02	Formazione professionale	0,00%	0,00%	0,00%	0,00%	0,00%	0,00%	0,00%
	03	gno all'occupazione	0,00%	0,00%	0,00%	0,00%	0,00%	0,00%	0,00%
	Totale Missione 15 Politiche per il lavoro e la formazione professionale		0,00%	0,00%	0,00%	0,00%	0,00%	0,00%	0,00%
Missione 16 Agricoltura, politiche agroalimentari e pesca	01	Sviluppo del settore agricolo e del sistema agroalimentare	0,13%	0,00%	0,13%	0,00%	0,00%	0,00%	0,35%
	02	Caccia e pesca	0,00%	0,00%	0,00%	0,00%	0,00%	0,00%	0,00%
	Totale Missione 16 Agricoltura, politiche agroalimentari e pesca		0,13%	0,00%	0,13%	0,00%	0,00%	0,00%	0,35%
Missione 17 Energia e diversificazione delle fonti energetiche	01	Fonti energetiche	0,00%	0,00%	0,00%	0,00%	0,00%	0,00%	0,00%
	Totale Missione 17 Energia e diversificazione delle fonti energetiche		0,00%	0,00%	0,00%	0,00%	0,00%	0,00%	0,00%
Missione 18 Relazioni con le altre autonomie territoriali e locali	01	Relazioni finanziarie con le altre autonomie territoriali	0,06%	0,00%	0,05%	0,00%	0,08%	0,00%	0,00%
	Totale Missione 18 Relazioni con le altre autonomie territoriali e locali		0,06%	0,00%	0,05%	0,00%	0,08%	0,00%	0,00%
Missione 19 Relazioni internazionali	01	Relazioni internazionali e Cooperazione allo sviluppo	0,00%	0,00%	0,00%	0,00%	0,00%	0,00%	0,00%
	Totale Missione 19 Relazioni internazionali		0,00%	0,00%	0,00%	0,00%	0,00%	0,00%	0,00%

Missione 20 Fondi e accantonamenti	01	Fondo di riserva	0,17%	0,00%	0,16%	0,00%	0,00%	0,00%	0,44%
	02	Fondo crediti di dubbia esigibilità	0,49%	0,00%	0,96%	0,00%	0,00%	0,00%	2,62%
	03	Altri fondi	0,16%	0,00%	0,15%	0,00%	0,00%	0,00%	0,42%
	Totale Missione 20 Fondi e accantonamenti		0,82%	0,00%	1,27%	0,00%	0,00%	0,00%	3,48%
Missione 50 Debito pubblico	01	Quota interessi ammortamento mutui e prestiti obbligazionari	0,00%	0,00%	0,00%	0,00%	0,00%	0,00%	0,00%
	02	Quota capitale ammortamento mutui e prestiti obbligazionari	0,53%	0,00%	0,51%	0,00%	0,78%	0,00%	0,04%
	Totale Missione 50 Debito pubblico		0,53%	0,00%	0,51%	0,00%	0,78%	0,00%	0,04%
Missione 60 Anticipazioni finanziarie	01	Restituzione anticipazioni di tesoreria	9,53%	0,00%	9,05%	0,00%	1,45%	0,00%	22,22%
	Totale Missione 60 Anticipazioni finanziarie		9,53%	0,00%	9,05%	0,00%	1,45%	0,00%	22,22%
Missione 99 Servizi per conto terzi	01	Servizi per conto terzi - Partite di giro	17,09%	0,00%	31,26%	0,00%	42,76%	0,00%	11,31%
	02	Anticipazioni per il finanziamento del sistema sanitario nazionale	0,00%	0,00%	0,00%	0,00%	0,00%	0,00%	0,00%
	Totale Missione 99 Servizi per conto terzi		17,09%	0,00%	31,26%	0,00%	42,76%	0,00%	11,31%

Denominazione Ente: COMUNE DI CAPRIANA - PROVINCIA DI TRENTO

Allegato n. 2/d

Piano degli indicatori di bilancio

Indicatori analitici concernenti la capacità di pagare le spese per missioni e programmi

Rendiconto esercizio 2024

MISSIONI E PROGRAMMI			CAPACITA' DI PAGARE SPESE NEL CORSO DELL'ESERCIZIO 2024 (dati percentuali)				
			Capacità di pagamento nel bilancio di previsione iniziale: Previsioni iniziali cassa/ (residui +previsioni iniziali competenza- FPV)	Capacità di pagamento nelle previsioni definitive: Previsioni definitive cassa/ (residui +previsioni definitive competenza- FPV)	Capacità di pagamento a consuntivo: (Pagam. c/comp+ Pagam. c/residui)/ (Impegni + residui definitivi iniziali)	Capacità di pagamento delle spese nell'esercizio: Pagam. c/comp/ Impegni	Capacità di pagamento delle spese esigibili negli esercizi precedenti: Pagam. c/residui / residui definitivi iniziali
Missione 01 Servizi istituzionali, generali e di gestione	01	Organi istituzionali	105,41%	100,00%	98,14%	100,00%	93,76%
	02	Segreteria generale	155,34%	100,00%	63,18%	60,62%	94,50%
	03	Gestione economica, finanziaria, programmazione, provveditorato	70,85%	100,00%	87,01%	77,12%	100,00%
	04	Gestione delle entrate tributarie e servizi fiscali	65,44%	100,00%	76,69%	67,93%	100,00%
	05	Gestione dei beni demaniali e patrimoniali	121,64%	100,00%	69,93%	64,25%	100,00%
	06	Ufficio tecnico	0,00%	0,00%	0,00%	0,00%	0,00%
	07	Elezioni e consultazioni popolari - Anagrafe e stato civile	120,68%	100,00%	81,63%	80,72%	100,00%
	08	Statistica e sistemi informativi	100,00%	100,00%	86,40%	85,06%	100,00%
	09	Assistenza tecnico-amministrativa agli enti locali	0,00%	0,00%	0,00%	0,00%	0,00%
	10	Risorse umane	0,00%	0,00%	0,00%	0,00%	0,00%
	11	Altri servizi generali	99,99%	100,00%	84,87%	88,00%	80,37%
	TOTALE Missione 01 Servizi istituzionali, generali e di gestione		104,48%	100,00%	82,44%	77,32%	96,71%
Missione 02 Giustizia	01	Uffici giudiziari	0,00%	0,00%	0,00%	0,00%	0,00%
	02	Casa circondariale e altri servizi	0,00%	0,00%	0,00%	0,00%	0,00%
	TOTALE Missione 02 Giustizia		0,00%	0,00%	0,00%	0,00%	0,00%
Missione 03 Ordine pubblico e sicurezza	01	Polizia locale e amministrativa	63,64%	100,00%	100,00%	100,00%	100,00%
	02	Sistema integrato di sicurezza urbana	0,00%	0,00%	0,00%	0,00%	0,00%

	TOTALE MISSIONE 03 Ordine pubblico e sicurezza		63,64%	100,00%	100,00%	100,00%	100,00%
Missione 04 Istruzione e diritto allo studio	01	Istruzione prescolastica	129,96%	100,00%	96,20%	95,65%	100,00%
	02	Altri ordini di istruzione non universitaria	79,19%	100,00%	91,36%	89,29%	97,66%
	04	Istruzione universitaria	0,00%	0,00%	0,00%	0,00%	0,00%
	05	Istruzione tecnica superiore	0,00%	0,00%	0,00%	0,00%	0,00%
	06	Servizi ausiliari all'istruzione	0,00%	0,00%	0,00%	0,00%	0,00%
	07	Diritto allo studio	0,00%	0,00%	0,00%	0,00%	0,00%
	TOTALE MISSIONE 04 Istruzione e diritto allo studio		118,27%	100,00%	94,64%	93,80%	98,87%
Missione 05 Tutela e valorizzazione dei beni e delle attività culturali	01	Valorizzazione dei beni di interesse storico	0,00%	0,00%	0,00%	0,00%	0,00%
	02	Attività culturali e interventi diversi nel settore culturale	102,95%	100,00%	87,42%	81,67%	100,00%
	Totale Missione 05 Tutela e valorizzazione dei beni e attività culturali		102,95%	100,00%	87,42%	81,67%	100,00%
Missione 06 Politiche giovanili sport e tempo libero	01	Sport e tempo libero	94,13%	100,00%	31,84%	15,62%	100,00%
	02	Giovani	0,00%	0,00%	0,00%	0,00%	0,00%
	Totale Missione 06 Politiche giovanili sport e tempo libero		94,13%	100,00%	31,84%	15,62%	100,00%
Missione 07 Turismo	01	Sviluppo e la valorizzazione del turismo	83,03%	100,00%	93,78%	85,12%	100,00%
	Totale Missione 07 Turismo		83,03%	100,00%	93,78%	85,12%	100,00%
Totale Missione 08 Assetto del territorio ed edilizia abitativa	01	Urbanistica e assetto del territorio	100,00%	100,00%	66,10%	20,15%	77,76%
	02	Edilizia residenziale pubblica e locale e piani di edilizia economico-popolare	72,83%	100,00%	48,26%	0,00%	75,90%

		Totale Missione 08 Assetto del territorio ed edilizia abitativa	97,53%	100,00%	64,61%	17,33%	77,64%
Missione 09 Sviluppo sostenibile e tutela del territorio e dell'ambiente	01	Difesa del suolo	0,00%	0,00%	0,00%	0,00%	0,00%
	02	Tutela, valorizzazione e recupero ambientale	100,08%	100,00%	64,92%	91,08%	41,51%
	03	Rifiuti	0,00%	0,00%	0,00%	0,00%	0,00%
	04	Servizio idrico integrato	105,64%	100,00%	43,69%	90,07%	9,67%
	05	Aree protette, parchi naturali, protezione naturalistica e forestazione	239,34%	100,00%	93,18%	99,08%	13,70%
	06	Tutela e valorizzazione delle risorse idriche	0,00%	0,00%	0,00%	0,00%	0,00%
	07	Sviluppo sostenibile territorio montano piccoli Comuni	0,00%	0,00%	0,00%	0,00%	0,00%
	08	Qualità dell'aria e riduzione dell'inquinamento	0,00%	0,00%	0,00%	0,00%	0,00%
		Totale Missione 09 Sviluppo sostenibile e tutela del territorio e dell'ambiente	117,50%	100,00%	72,27%	96,09%	23,07%
Missione 10 Trasporti e diritto alla mobilità	01	Trasporto ferroviario	100,00%	100,00%	23,43%	0,00%	38,94%
	02	Trasporto pubblico locale	50,00%	100,00%	0,00%	0,00%	0,00%
	03	Trasporto per vie d'acqua	0,00%	0,00%	0,00%	0,00%	0,00%
	04	Altre modalità di trasporto	0,00%	0,00%	0,00%	0,00%	0,00%
	05	Viabilità e infrastrutture stradali	121,25%	100,00%	82,34%	79,49%	94,30%
		Totale Missione 10 Trasporti e diritto alla mobilità	120,36%	100,00%	72,71%	72,29%	73,93%
Missione 11 Soccorso civile	01	Sistema di protezione civile	112,38%	100,00%	91,98%	67,74%	100,00%
	02	Interventi a seguito di calamità naturali	0,00%	0,00%	0,00%	0,00%	0,00%

		Totale Missione 11 Soccorso civile	112,38%	100,00%	91,98%	67,74%	100,00%
Missione 12 Diritti sociali, politiche sociali e famiglia	01	Interventi per l'infanzia e i minori e per asili nido	81,65%	100,00%	72,64%	63,34%	100,00%
	02	Interventi per la disabilità	0,00%	0,00%	0,00%	0,00%	0,00%
	03	Interventi per gli anziani	95,95%	100,00%	100,00%	100,00%	100,00%
	04	Interventi per i soggetti a rischio di esclusione sociale	0,00%	0,00%	0,00%	0,00%	0,00%
	05	Interventi per le famiglie	0,00%	0,00%	0,00%	0,00%	0,00%
	06	Interventi per il diritto alla casa	0,00%	0,00%	0,00%	0,00%	0,00%
	07	Programmazione e governo della rete dei servizi sociosanitari e sociali	0,00%	0,00%	0,00%	0,00%	0,00%
	08	Cooperazione e associazionismo	0,00%	0,00%	0,00%	0,00%	0,00%
	09	Servizio necroscopico e cimiteriale	129,26%	100,00%	95,31%	95,31%	0,00%
		Totale Missione 12 Diritti sociali, politiche sociali e famiglia	94,55%	100,00%	92,60%	92,15%	100,00%
Missione 13 Tutela della salute	01	Servizio sanitario regionale - finanziamento ordinario corrente per la garanzia dei LEA	0,00%	0,00%	0,00%	0,00%	0,00%
	02	Servizio sanitario regionale - finanziamento aggiuntivo corrente per livelli di assistenza superiori ai LEA	0,00%	0,00%	0,00%	0,00%	0,00%

	03	Servizio sanitario regionale - finanziamento aggiuntivo corrente per la copertura dello squilibrio di bilancio corrente	0,00%	0,00%	0,00%	0,00%	0,00%
	04	Servizio sanitario regionale - ripiano di disavanzi sanitari relativi ad esercizi pregressi	0,00%	0,00%	0,00%	0,00%	0,00%
	05	Servizio sanitario regionale - investimenti sanitari	0,00%	0,00%	0,00%	0,00%	0,00%
	06	Servizio sanitario regionale - restituzione maggiori gettiti SSN	0,00%	0,00%	0,00%	0,00%	0,00%
	07	Ulteriori spese in materia sanitaria	0,00%	0,00%	0,00%	0,00%	0,00%
	Totale Missione 13 Tutela della salute		0,00%	0,00%	0,00%	0,00%	0,00%
Missione 14 Sviluppo economico e competitività	01	Industria, PMI e Artigianato	0,00%	100,00%	100,00%	0,00%	100,00%
	02	Commercio - reti distributive - tutela dei consumatori	0,00%	0,00%	0,00%	0,00%	0,00%
	03	Ricerca e innovazione	0,00%	0,00%	0,00%	0,00%	0,00%
	04	Reti e altri servizi di pubblica utilità	0,00%	0,00%	0,00%	0,00%	0,00%
	Totale Missione 14 Sviluppo economico e competitività		0,00%	100,00%	100,00%	0,00%	100,00%
Missione 15 Politiche per il lavoro e la formazione professionale	01	Servizi per lo sviluppo del mercato del lavoro	0,00%	0,00%	0,00%	0,00%	0,00%
	02	Formazione professionale	0,00%	0,00%	0,00%	0,00%	0,00%
	03	gno all'occupazione	0,00%	0,00%	0,00%	0,00%	0,00%

	Totale Missione 15 Politiche per il lavoro e la formazione professionale		0,00%	0,00%	0,00%	0,00%	0,00%
Missione 16 Agricoltura, politiche agroalimentari e pesca	01	Sviluppo del settore agricolo e del sistema agroalimentare	76,88%	100,00%	100,00%	0,00%	100,00%
	02	Caccia e pesca	0,00%	0,00%	0,00%	0,00%	0,00%
	Totale Missione 16 Agricoltura, politiche agroalimentari e pesca		76,88%	100,00%	100,00%	0,00%	100,00%
Missione 17 Energia e diversificazione delle fonti energetiche	01	Fonti energetiche	100,00%	100,00%	0,00%	0,00%	0,00%
	Totale Missione 17 Energia e diversificazione delle fonti energetiche		100,00%	100,00%	0,00%	0,00%	0,00%
Missione 18 Relazioni con le altre autonomie territoriali e locali	01	Relazioni finanziarie con le altre autonomie territoriali	100,00%	100,00%	100,00%	100,00%	0,00%
	Totale Missione 18 Relazioni con le altre autonomie territoriali e locali		100,00%	100,00%	100,00%	100,00%	0,00%
Missione 19 Relazioni internazionali	01	Relazioni internazionali e Cooperazione allo sviluppo	0,00%	0,00%	0,00%	0,00%	0,00%
	Totale Missione 19 Relazioni internazionali		0,00%	0,00%	0,00%	0,00%	0,00%
Missione 20 Fondi e accantonamenti	01	Fondo di riserva	0,00%	0,00%	0,00%	0,00%	0,00%
	02	Fondo crediti di dubbia esigibilità	0,00%	51,32%	0,00%	0,00%	0,00%
	03	Altri fondi	0,00%	0,00%	0,00%	0,00%	0,00%
	Totale Missione 20 Fondi e accantonamenti		0,00%	38,71%	0,00%	0,00%	0,00%

Missione 50 Debito pubblico	01	Quota interessi ammortamento mutui e prestiti obbligazionari	0,00%	0,00%	0,00%	0,00%	0,00%
	02	Quota capitale ammortamento mutui e prestiti obbligazionari	100,00%	100,00%	100,00%	100,00%	0,00%
	Totale Missione 50 Debito pubblico		100,00%	100,00%	100,00%	100,00%	0,00%
Missione 60 Anticipazioni finanziarie	01	Restituzione anticipazioni di tesoreria	103,84%	100,00%	100,00%	100,00%	0,00%
	Totale Missione 60 Anticipazioni finanziarie		103,84%	100,00%	100,00%	100,00%	0,00%
Missione 99 Servizi per conto terzi	01	Servizi per conto terzi - Partite di giro	112,45%	98,43%	95,23%	95,23%	95,32%
	02	Anticipazioni per il finanziamento del sistema sanitario nazionale	0,00%	0,00%	0,00%	0,00%	0,00%
	Totale Missione 99 Servizi per conto terzi		112,45%	98,43%	95,23%	95,23%	95,32%

TABELLA DEI PARAMETRI OBIETTIVI PER COMUNI AI FINI DELL'ACCERTAMENTO DELLA CONDIZIONE DI ENTE STRUTTURALMENTE DEFICITARIO

COMUNE DI CAPRIANA

PROVINCIA TN

P1	Indicatore 1.1 (Incidenza spese rigide - ripiano disavanzo, personale e debito - su entrate correnti) maggiore del 48%	SI	<input checked="" type="checkbox"/>
P2	Indicatore 2.8 (Incidenza degli incassi delle entrate proprie sulle previsioni definitive di parte corrente) minore del 22%	SI	<input checked="" type="checkbox"/>
P3	Indicatore 3.2 (Anticipazioni chiuse solo contabilmente) maggiore di 0	SI	<input checked="" type="checkbox"/>
P4	Indicatore 10.3 (Sostenibilita' debiti finanziari) maggiore del 16%	SI	<input checked="" type="checkbox"/>
P5	Indicatore 12.4 (Sostenibilita' disavanzo effettivamente a carico dell'esercizio) maggiore dell'1,20%	SI	<input checked="" type="checkbox"/>
P6	Indicatore 13.1 (Debiti riconosciuti e finanziati) maggiore dell'1%	SI	<input checked="" type="checkbox"/>
P7	[Indicatore 13.2 (Debiti in corso di riconoscimento) + Indicatore 13.3 (Debiti riconosciuti e in corso di finanziamento)] maggiore dello 0,60%	SI	<input checked="" type="checkbox"/>
P8	Indicatore concernente l'effettiva capacita' di riscossione (riferito al totale delle entrate) minore del 47%	SI	<input checked="" type="checkbox"/>

Gli enti locali che presentano almeno la metà dei parametri deficitari (la condizione "SI" identifica il parametro deficitario) sono strutturalmente deficitari ai sensi dell'articolo 242, comma 1, Tuel.

Sulla base dei parametri suindicati l'ente è da considerarsi in condizioni strutturalmente deficitarie	SI	<input checked="" type="checkbox"/>
--	----	-------------------------------------

Comune di Capriana TN			
STATO PATRIMONIALE (ATTIVO)			
STATO PATRIMONIALE ATTIVO		2024	2023
I	A) CREDITI vs. LO STATO ED ALTRE AMMINISTRAZIONI PUBBLICHE PER LA PARTECIPAZIONE AL FONDO DI DOTAZIONE	-	-
	TOTALE CREDITI vs PARTECIPANTI (A)	-	-
	B) IMMOBILIZZAZIONI		
	<u>Immobilizzazioni immateriali</u>		
	1 Costi di impianto e di ampliamento	-	-
	2 Costi di ricerca sviluppo e pubblicità	19.893,59	13.021,91
	3 Diritti di brevetto ed utilizzazione opere dell'ingegno	5.451,93	8.452,40
	4 Concessioni, licenze, marchi e diritti simile	-	-
	5 Avviamento	-	-
	6 Immobilizzazioni in corso ed acconti	-	-
	9 Altre	-	-
	Totale immobilizzazioni immateriali	25.145,52	21.474,31
II	<u>Immobilizzazioni materiali</u>		
	1 Beni demaniali	8.808.554,12	8.826.758,08
	1.1 Terreni	3.243.788,13	3.243.788,13
	1.2 Fabbricati	251.190,90	233.061,40
	1.3 Infrastrutture	4.738.948,23	4.809.980,96
	1.9 Altri beni demaniali	574.626,86	539.927,59
	III 2 Altre immobilizzazioni materiali	3.077.395,92	2.893.416,40
	2.1 Terreni	262.463,24	248.843,24
	a di cui in leasing finanziario	-	-
	2.2 Fabbricati	2.670.231,88	2.499.168,04
III	a di cui in leasing finanziario	-	-
	2.3 Impianti e macchinari	9.288,68	9.868,15
	a di cui in leasing finanziario	-	-
	2.4 Attrezzature industriali e commerciali	71.920,71	62.541,85
	2.5 Mezzi di trasporto	34.870,42	37.278,05
	2.6 Macchine per ufficio e hardware	6.449,57	9.298,04
	2.7 Mobili e arredi	22.171,42	26.419,03
	2.8 Infrastrutture	-	-
	2.99 Altri beni materiali	-	-
	3 Immobilizzazioni in corso ed acconti	905.371,73	836.816,37
IV	Totale immobilizzazioni materiali	12.791.321,77	12.556.990,85
	<u>Immobilizzazioni Finanziarie</u>		
	1 Partecipazioni in	3.977,00	3.995,00
	a imprese controllate	-	-
	b imprese partecipate	3.977,00	3.995,00
	c altri soggetti	-	-
	2 Crediti verso	-	-
	a altre amministrazioni pubbliche	-	-
	b imprese controllate	-	-
	c imprese partecipate	-	-
IV	d altri soggetti	-	-
	3 Altri titoli	-	-
	Totale immobilizzazioni finanziarie	3.977,00	3.995,00
	TOTALE IMMOBILIZZAZIONI (B)	12.820.444,29	12.582.460,16

Comune di Capriana TN			
STATO PATRIMONIALE (ATTIVO)			
STATO PATRIMONIALE ATTIVO		2024	2023
I	C) ATTIVO CIRCOLANTE		
	<u>Rimanenze</u>	-	-
	Totale rimanenze	-	-
II	<u>Crediti</u>		
1	Crediti di natura tributaria	12.714,81	7.653,08
a	Crediti da tributi destinati al finanziamento della sanità	-	-
b	Altri crediti da tributi	12.714,81	7.653,08
c	Crediti da Fondi perequativi	-	-
2	Crediti per trasferimenti e contributi	1.045.304,75	919.777,63
a	verso amministrazioni pubbliche	1.045.304,75	891.777,63
b	imprese controllate	-	-
c	imprese partecipate	-	-
d	verso altri soggetti	-	28.000,00
3	Verso clienti ed utenti	16.682,63	48.716,89
4	Altri Crediti	99.765,07	252.854,66
a	verso l'erario	2.779,72	2.779,72
b	per attività svolta per c/terzi	-	5.134,86
c	altri	96.985,35	244.940,08
	Totale crediti	1.174.467,26	1.229.002,26
III	<u>Attività finanziarie che non costituiscono immobilizzi</u>		
1	Partecipazioni	-	-
2	Altri titoli	-	-
	Totale attività finanziarie che non costituiscono immobilizzi	-	-
IV	<u>Disponibilità liquide</u>		
1	Conto di tesoreria	122.358,07	151.242,51
a	Istituto tesoriere	122.358,07	151.242,51
b	presso Banca d'Italia	-	-
2	Altri depositi bancari e postali	9.269,89	6.592,36
3	Denaro e valori in cassa	166,00	9.154,38
4	Altri conti presso la tesoreria statale intestati all'ente	-	-
	Totale disponibilità liquide	131.793,96	166.989,25
	TOTALE ATTIVO CIRCOLANTE (C)	1.306.261,22	1.395.991,51
	D) RATEI E RISCONTI		
1	Ratei attivi	-	-
2	Risconti attivi	-	-
	TOTALE RATEI E RISCONTI (D)	-	-
	TOTALE DELL'ATTIVO (A+B+C+D)	14.126.705,51	13.978.451,67

Comune di Capriana TN			
STATO PATRIMONIALE (PASSIVO)			
STATO PATRIMONIALE PASSIVO		2024	2023
	A) PATRIMONIO NETTO		
I	Fondo di dotazione	1.518.209,30	1.518.209,30
II	Riserve	11.183.378,35	10.952.111,33
b	da capitale	-	-
c	da permessi di costruire	-	-
d	riserve indisponibili per beni demaniali e patrimoniali		
	indisponibili e per i beni culturali	11.183.378,35	10.952.111,33
e	altre riserve indisponibili	-	-
f	altre riserve disponibili	-	-
III	Risultato economico dell'esercizio	-	-
IV	Risultati economici di esercizi precedenti	662.849,74	388.106,84
V	Riserve negative per beni indisponibili	-	-
	TOTALE PATRIMONIO NETTO (A)	13.364.437,39	12.858.427,47
	B) FONDI PER RISCHI ED ONERI		
1	Per trattamento di quiescenza	-	-
2	Per imposte	-	-
3	Altri	8.478,00	2.826,00
	TOTALE FONDI RISCHI ED ONERI (B)	8.478,00	2.826,00
	C) TRATTAMENTO DI FINE RAPPORTO	6.000,00	25.000,00
	TOTALE T.F.R. (C)	6.000,00	25.000,00
	D) DEBITI		
1	Debiti da finanziamento	193.252,53	220.452,07
a	prestiti obbligazionari	-	-
b	v/ altre amministrazioni pubbliche	193.252,53	220.452,07
c	verso banche e tesoriere	-	-
d	verso altri finanziatori	-	-
2	Debiti verso fornitori	404.030,54	368.823,68
3	Acconti	-	-
4	Debiti per trasferimenti e contributi	38.623,51	159.532,49
a	enti finanziati dal servizio sanitario nazionale	-	-
b	altre amministrazioni pubbliche	32.226,57	81.244,62
c	imprese controllate	-	-
d	imprese partecipate	-	1.795,00
e	altri soggetti	6.396,94	76.492,87
5	Altri debiti	111.883,54	343.389,96
a	tributari	66.722,33	118.279,93
b	verso istituti di previdenza e sicurezza sociale	8.428,42	7.906,98
c	per attività svolta per c/terzi	-	-
d	altri	36.732,79	217.203,05
	TOTALE DEBITI (D)	747.790,12	1.092.198,20

Comune di Capriana TN			
STATO PATRIMONIALE (PASSIVO)			
STATO PATRIMONIALE PASSIVO		2024	2023
	E) RATEI E RISCONTI E CONTRIBUTI AGLI INVESTIMENTI		
I	Ratei passivi	-	-
II	Risconti passivi	-	-
1	Contributi agli investimenti	-	-
a	da altre amministrazioni pubbliche	-	-
b	da altri soggetti	-	-
2	Concessioni pluriennali	-	-
3	Altri risconti passivi	-	-
	TOTALE RATEI E RISCONTI (E)	-	-
	TOTALE DEL PASSIVO (A+B+C+D+E)	14.126.705,51	13.978.451,67
	CONTI D'ORDINE		
	1) Impegni su esercizi futuri	-	-
	2) beni di terzi in uso	-	-
	3) beni dati in uso a terzi	-	-
	4) garanzie prestate a amministrazioni pubbliche	-	-
	5) garanzie prestate a imprese controllate	-	-
	6) garanzie prestate a imprese partecipate	-	-
	7) garanzie prestate a altre imprese	-	-
	TOTALE CONTI D'ORDINE	-	-